There are no translations available.
Quinta entrega de este curso sobre Flash y ActionScript. Presentaciones.

Presentaciones con FLASH

No es muy conocida la utilidad de Flash que permite hacer presentaciones.

Ello puede ser debido a que ya hay otras herramientas, tanto de autor como de software libre, que permiten hacer este tipo de creaciones con relativa facilidad.

Sin embargo, dos son las ventajas que ofrece Flash de forma explícita:

1.- La calidad final del trabajo realizado.

2.- La posibilidad de independizar los diferentes elementos dentro de una misma diapositiva al poder trabajar por capas.

Es probable que muchos usuarios, no experimentados con Flash, no quieran aprender esta herramienta para hacer exclusivamente presentaciones. Es lógico. No es el trabajo principal de Flash. Pero, para las personas que dominan la herramienta, Flash es una interesantísima herramienta que permite, además, hacer presentaciones de calidad.

Veamos algunos ejemplos.

Ejemplo número 1:

Ejemplo número 2:

Estos dos ejemplos forman parte de una unidad didáctica publicada en El Tinglado . Para moverse por las diferentes diapositivas pinchamos en el botón

(adelante) y en el botón

(atrás).

Ejemplo número 3:

En este caso se ha empleado otro de los diseños que Flash pone a disposición de los usuarios. Los botones adelante y atrás son los triángulos situados en la parte inferior de la diapositiva. También puedes ver esta animación en su contexto en la unidad didáctica publicada también en El Tinglado .

Ejemplo número 4:

Para finalizar, hemos puesto este otro ejemplo en el que se ha prescindido de los botones de navegación. Para moverse por las diapositivas hay que pinchar primero con el cursor del ratón dentro de la presentación y después pulsar las flechas del teclado. Esta forma de navegar también es común a las otras presentaciones. Ver esta presentación en su contexto .

CÓMO HACER PRESENTACIONES CON FLASH 8

Hay varias posibilidades.

Empezaremos con Archivo > Nuevo y elegimos, dentro de la pestaña Plantillas, la categoría Presentación de diapositivas.

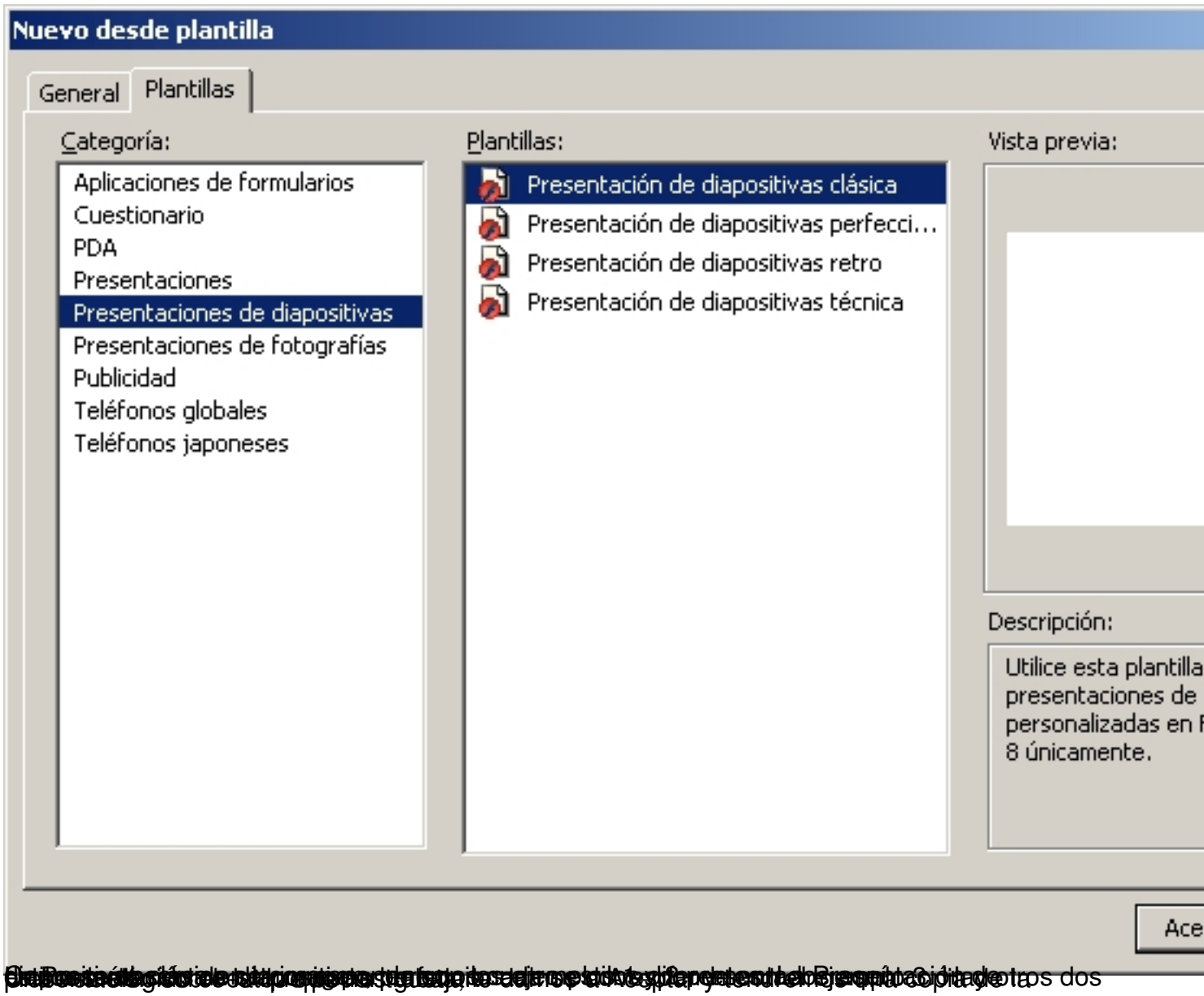
Nuevo desde plantilla
General
Plantillas
Categoría:
Aplicaciones de formularios
Cuestionario
PDA
Presentaciones
Presentaciones de diapositivas
Presentaciones de fotografías
Publicidad
Teléfonos globales
Teléfonos japoneses
Plantillas:
Presentación de diapositivas clásica
Presentación de diapositivas perfecci...
Presentación de diapositivas retro
Presentación de diapositivas técnica
Vista previa:
Descripción:
Utilice esta plantilla
presentaciones de
personalizadas en
8 únicamente.
Ace

[illegible] tros dos

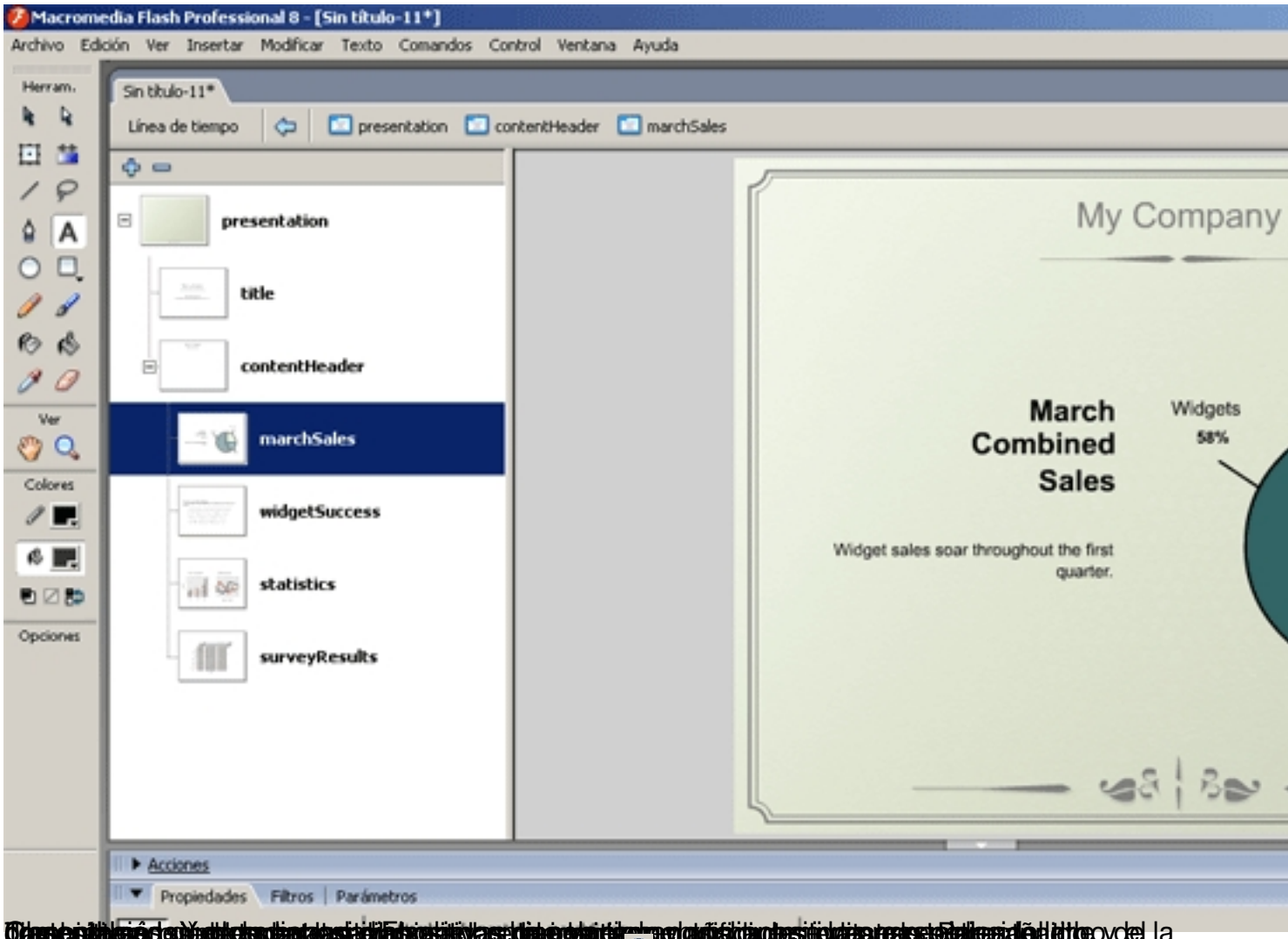

. Teniendo seleccionada una diapositiva, si pinchamos en el icono del la ratón elegimos . También podemos eliminarla con la tecla Eliminar o con el botón derecho del

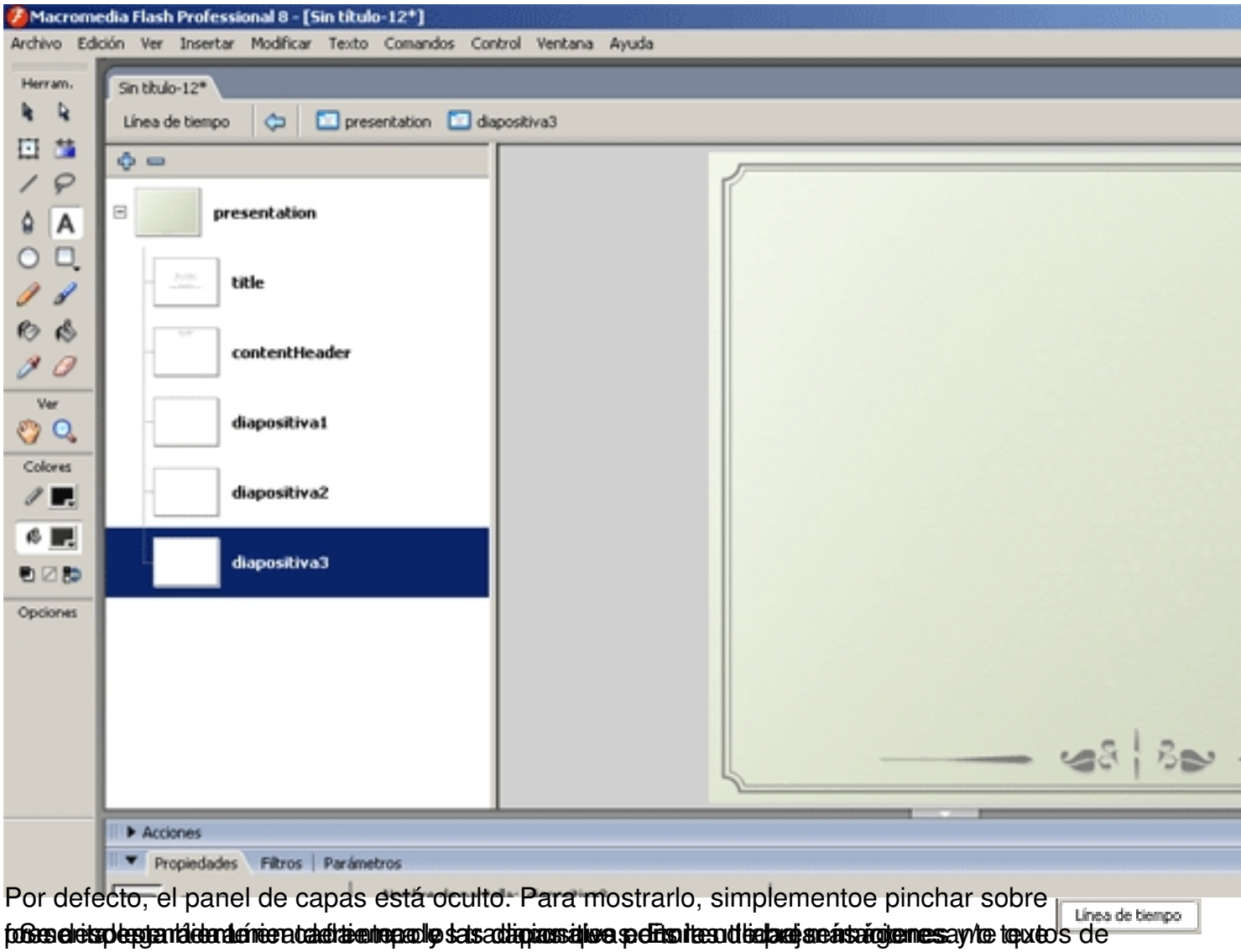

Por defecto, el panel de capas está oculto. Para mostrarlo, simplementoe pinchar sobre

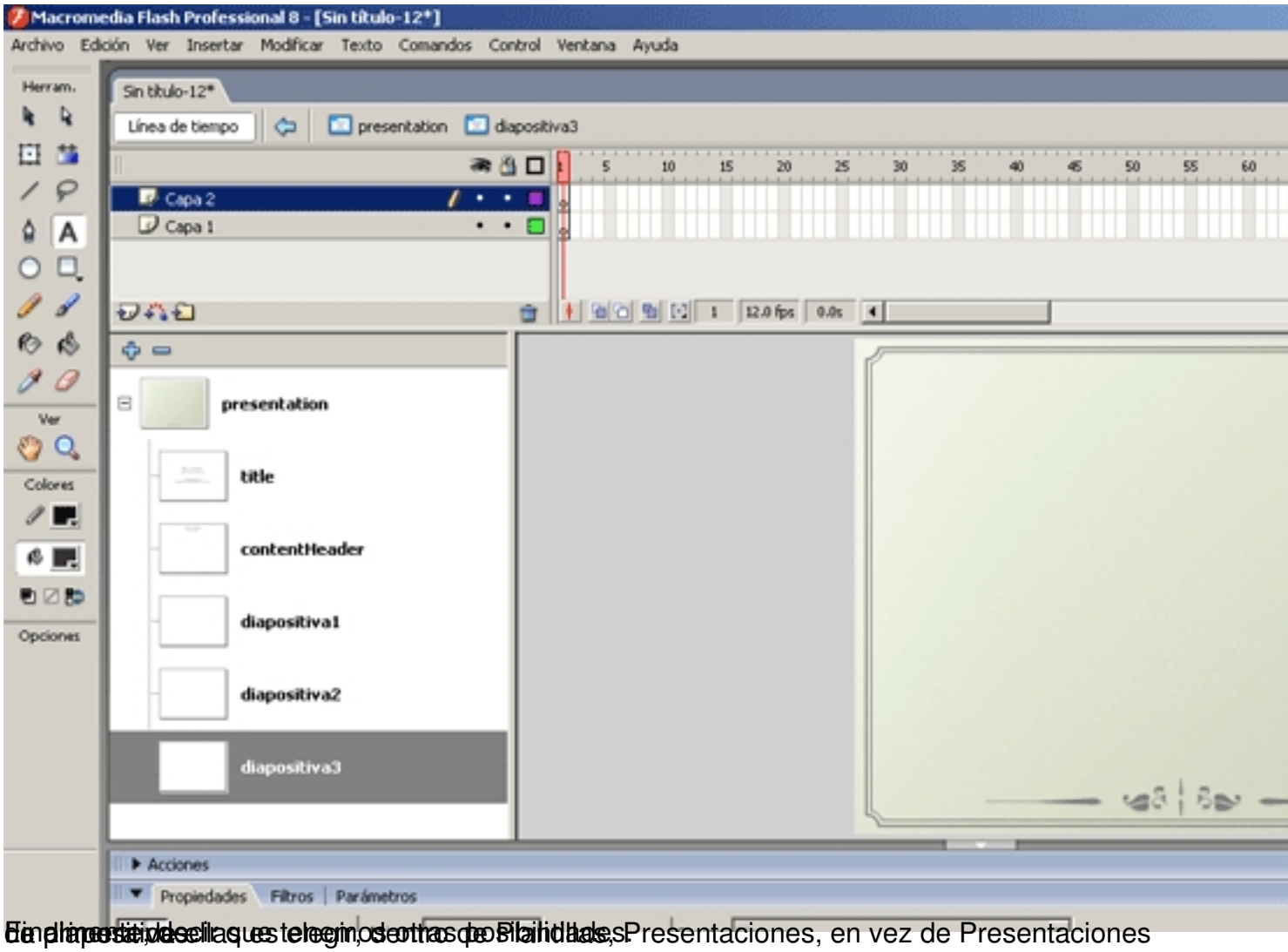

Finalmente, decir que tengo, dentro de Planillas, Presentaciones, en vez de Presentaciones de Plantillas, es elegir, dentro de Planillas.

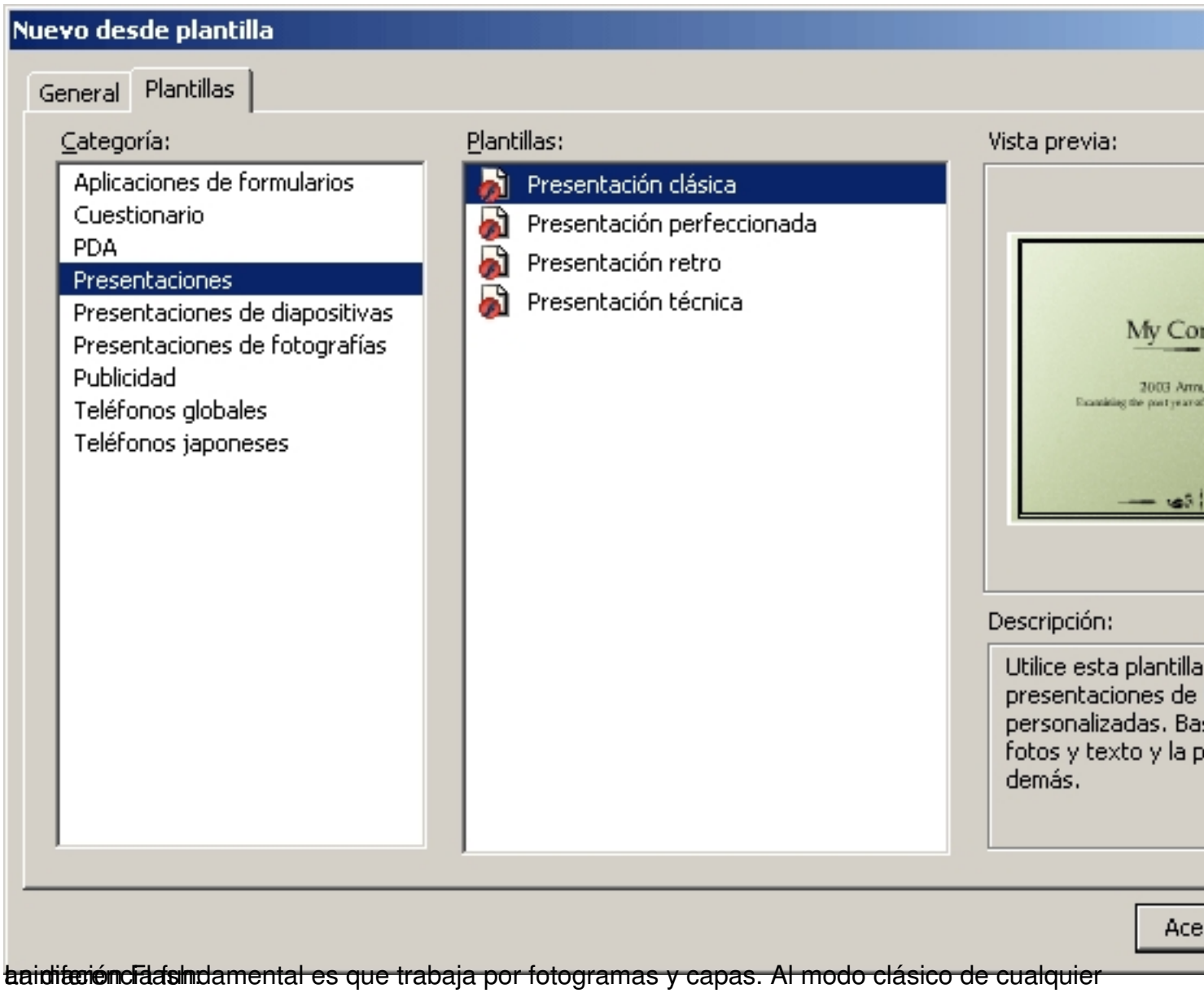

la diferencia fundamental es que trabaja por fotogramas y capas. Al modo clásico de cualquier la interfaz de Flash

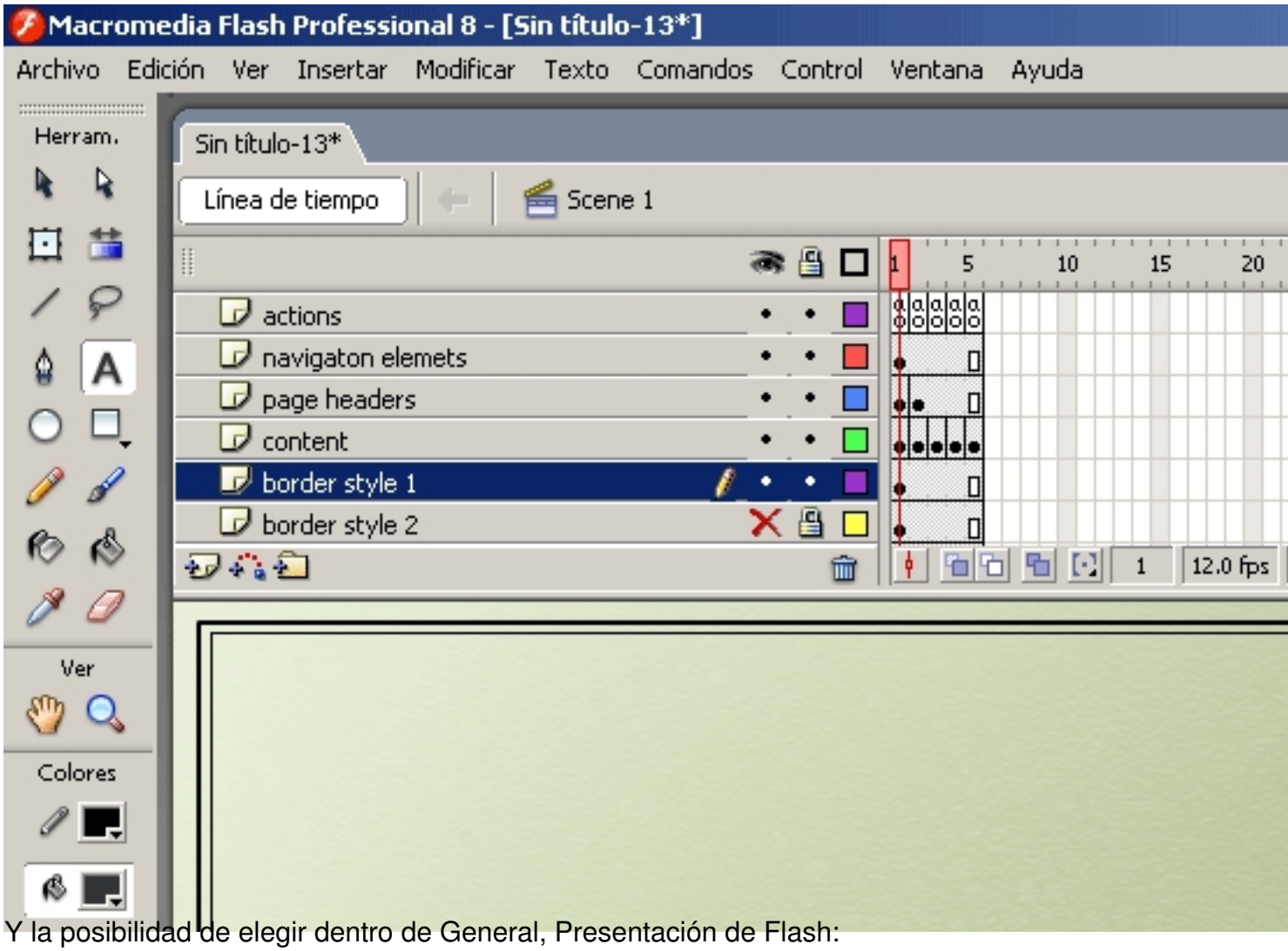

Y la posibilidad de elegir dentro de General, Presentación de Flash:

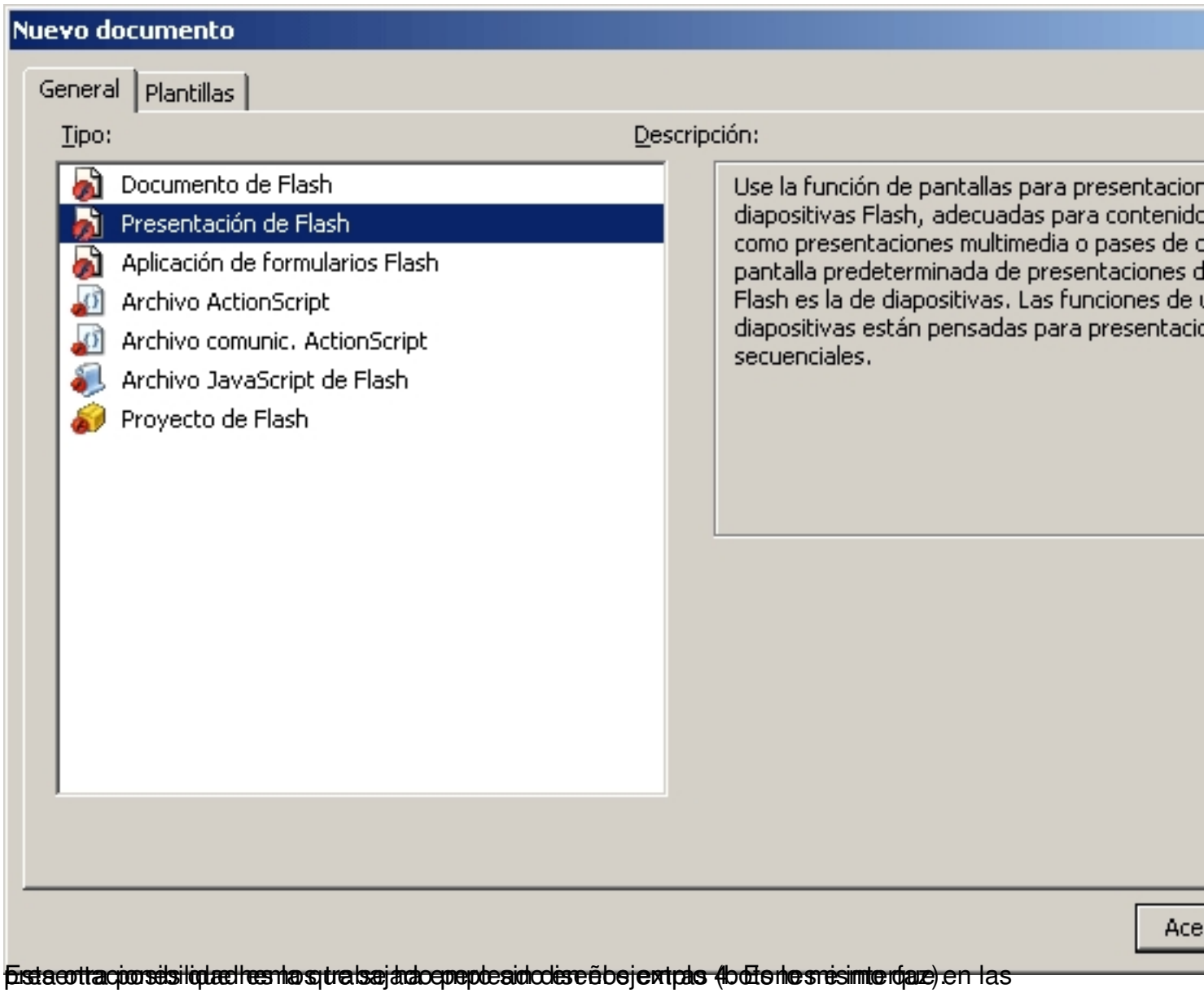

Esta otra posibilidad es la que se ha empleado en los ejemplos 4 (Es la misma faz) en las

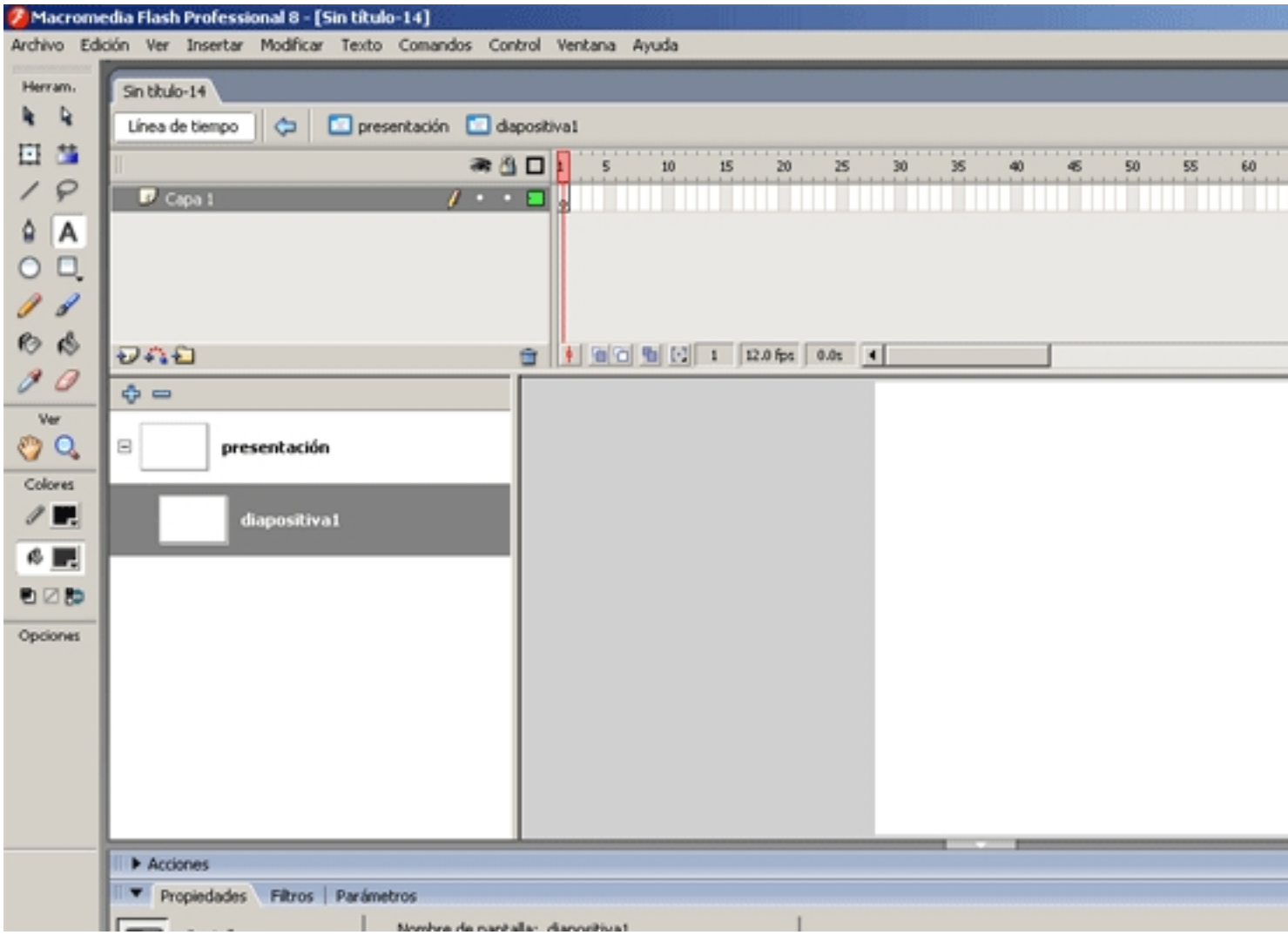
Macromedia Flash Professional 8 - [Sin título-14]
Archivo Edición Ver Insertar Modificar Texto Comandos Control Ventana Ayuda
Herram.
Sin título-14
Línea de tiempo
presentación
diapositiva1
Capa 1
1 5 10 15 20 25 30 35 40 45 50 55 60
1 12.0 fps 0.0s
Ver
Colores
Opciones
presentación
diapositiva1
Acciones
Propiedades Filtros Parámetros