Arturo García Fraile-k idatzia
Astelehena, 2006(e)ko martxoa(r)en 13-(e)an 15:28etan

There are no translations available.
En este artículo se nos muestra como compartir imágenes con HTML Slide Show...

HTML Slide Show Wizard

PowerToys para Windows XP son una serie de utilidades adicionales que añaden nuevas funcionalidades a este sistema operativo.

Entre estas utilidades tenemos **HTML Slide Show Wizard.**

HTML Slide Show Wizard te da la posibilidad de crear un ***pase de diapositivas en HTML*** que podrás
mostrar en tu página Web
.

El programa se descarga de la página:

http://www.microsoft.com/windowsxp/downloads/powertoys/xppowertoys.mspx

Arturo García Fraile-k idatzia
Astelehena, 2006(e)ko martxoa(r)en 13-(e)an 15:28etan

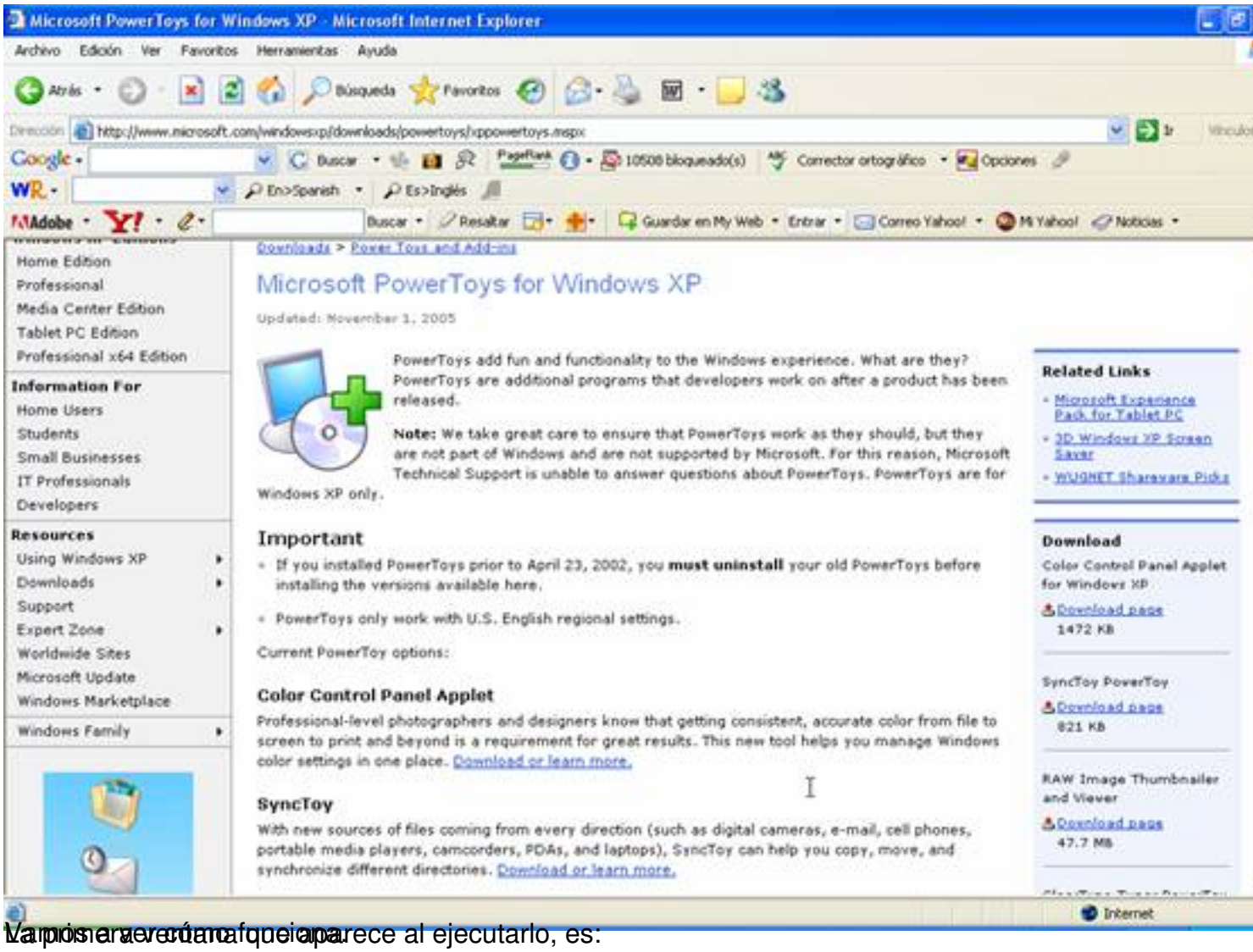

La primera vez que aparece al ejecutarlo, es:

Si pulasamos en Siguiente, aparece la segunda ventana:

Arturo García Fraile-k idatzia
Astelehena, 2006(e)ko martxoa(r)en 13-(e)an 15:28etan

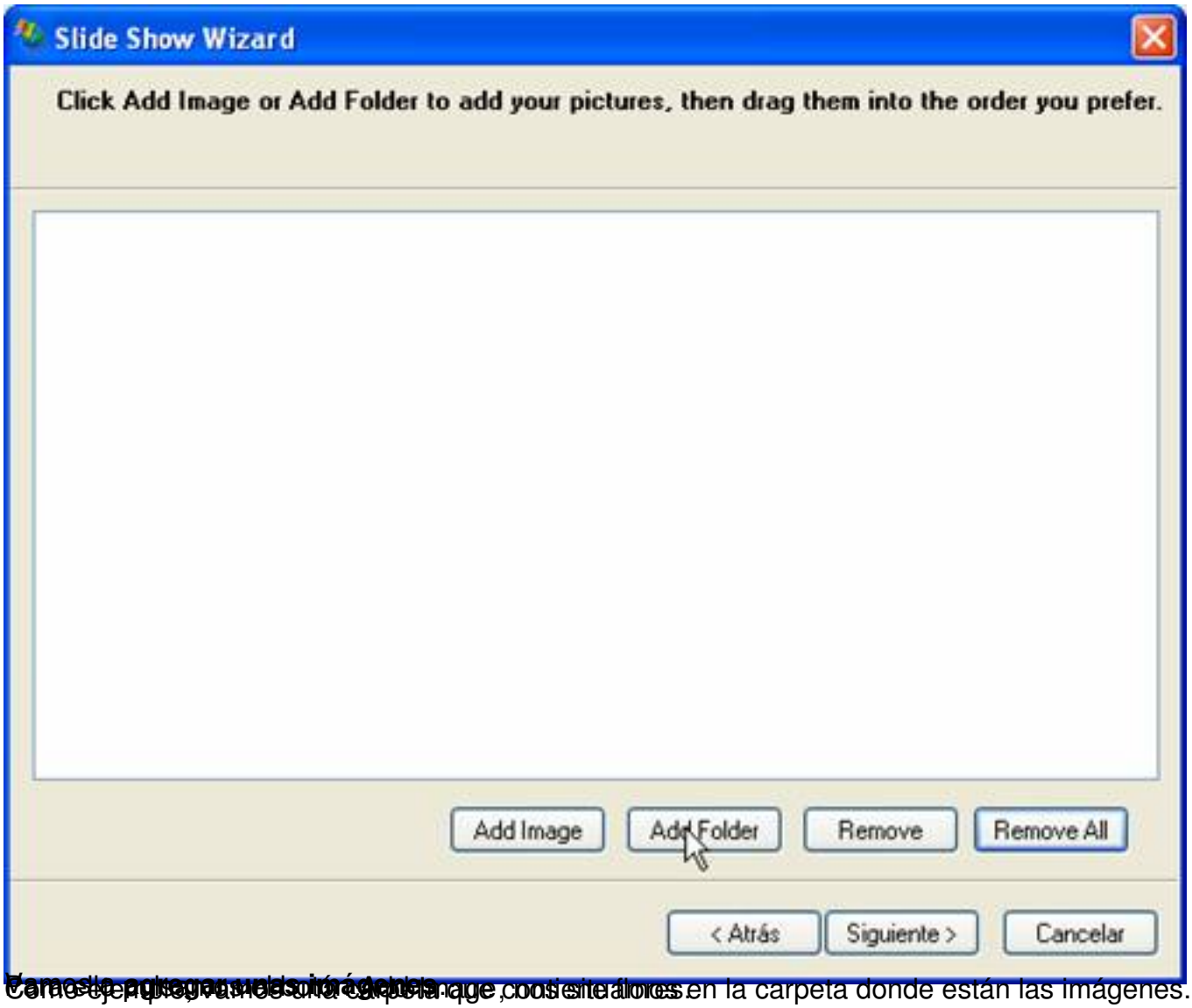

Como ejemplo, vamos a una carpeta que contiene fotos en la carpeta donde están las imágenes.

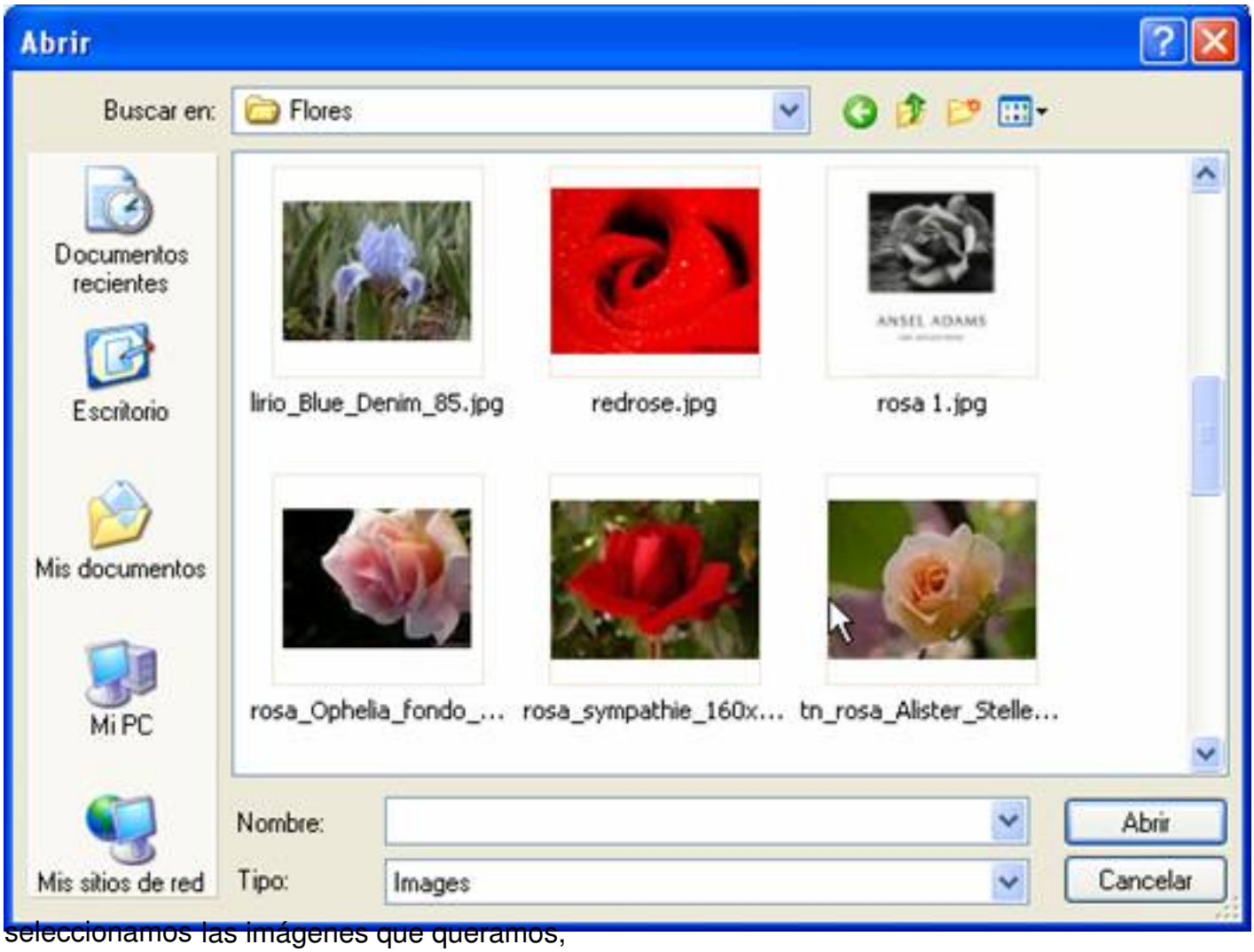

seleccionamos las imágenes que queramos,

Pulsamos Abrir y nos las trae:

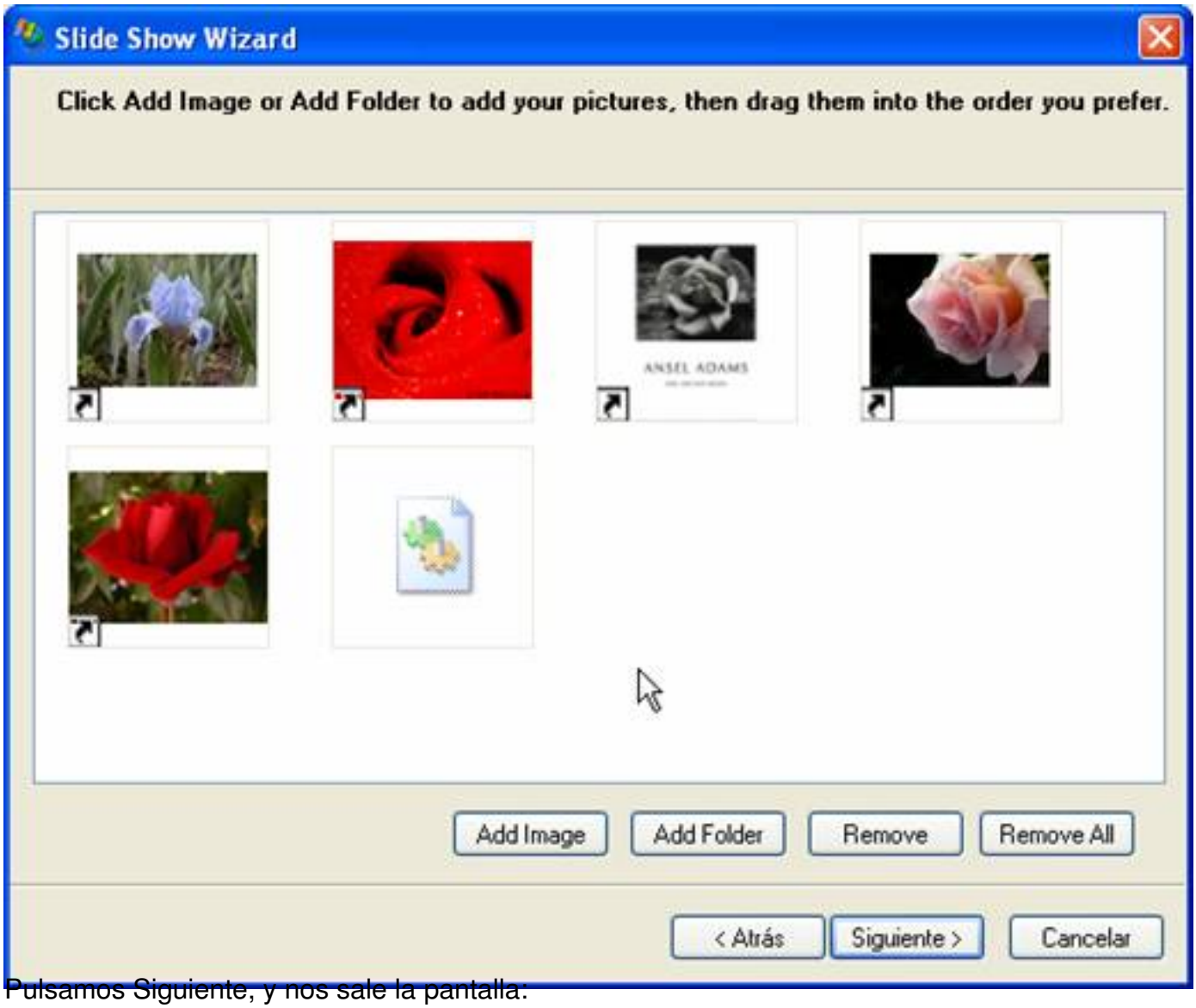

Pulsamos Siguiente, y nos sale la pantalla:

Ponemos un nombre, seleccionamos tamaño y tipo Advanced y guardamos en la carpeta que queramos o donde, esto

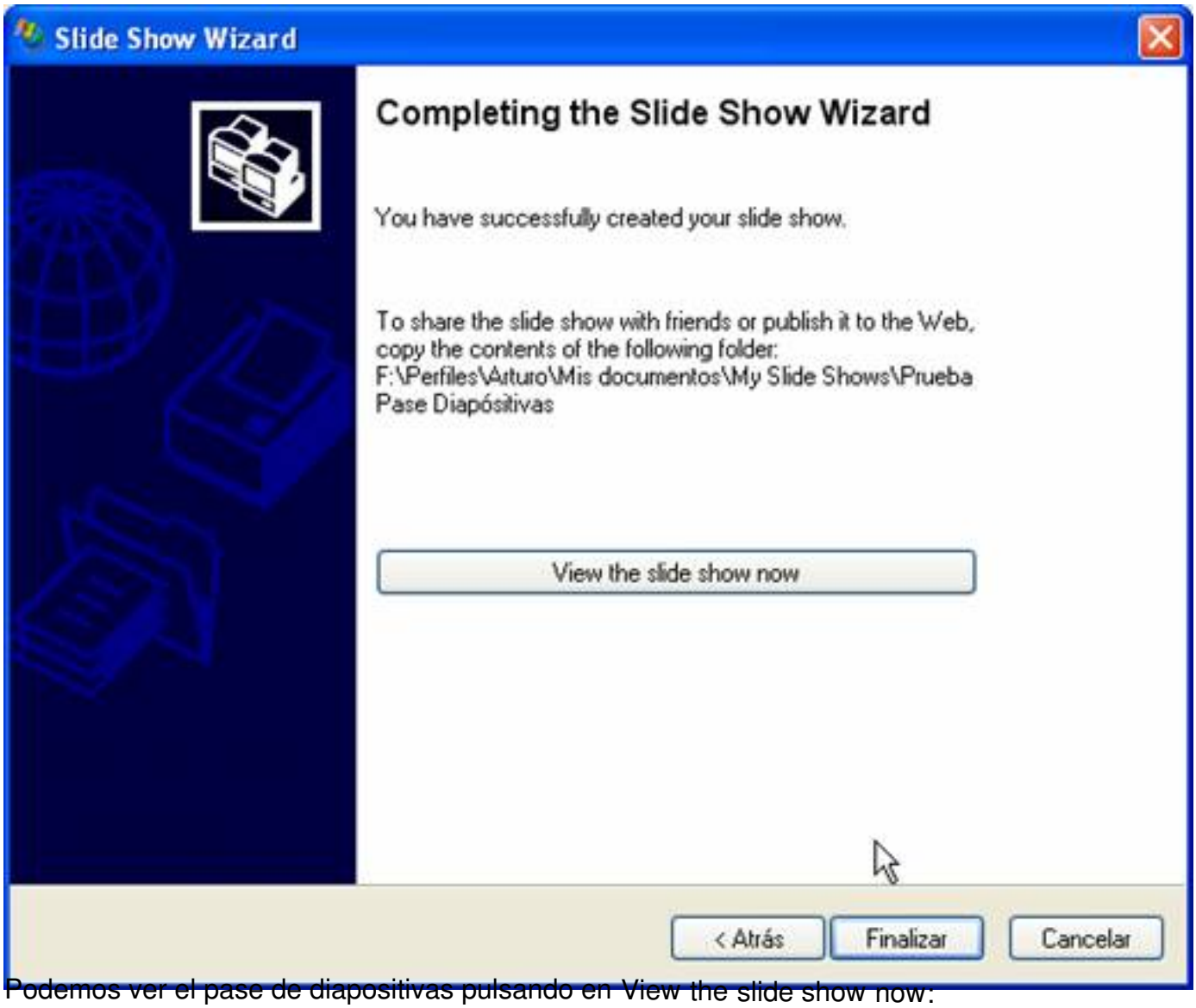

Podemos ver el pase de diapositivas pulsando en View the slide show now:

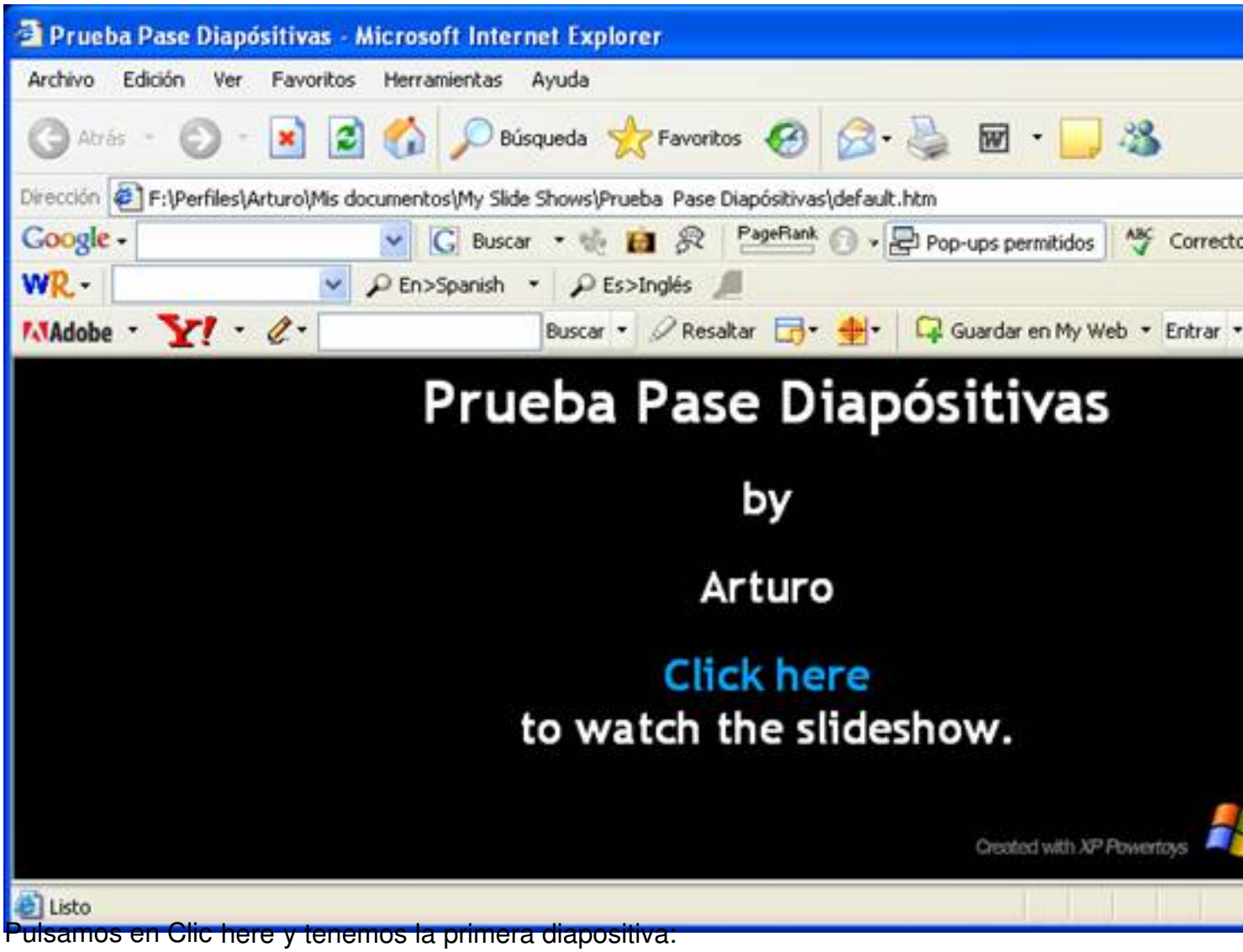

Pulsamos en Clic here y tenemos la primera diapositiva:

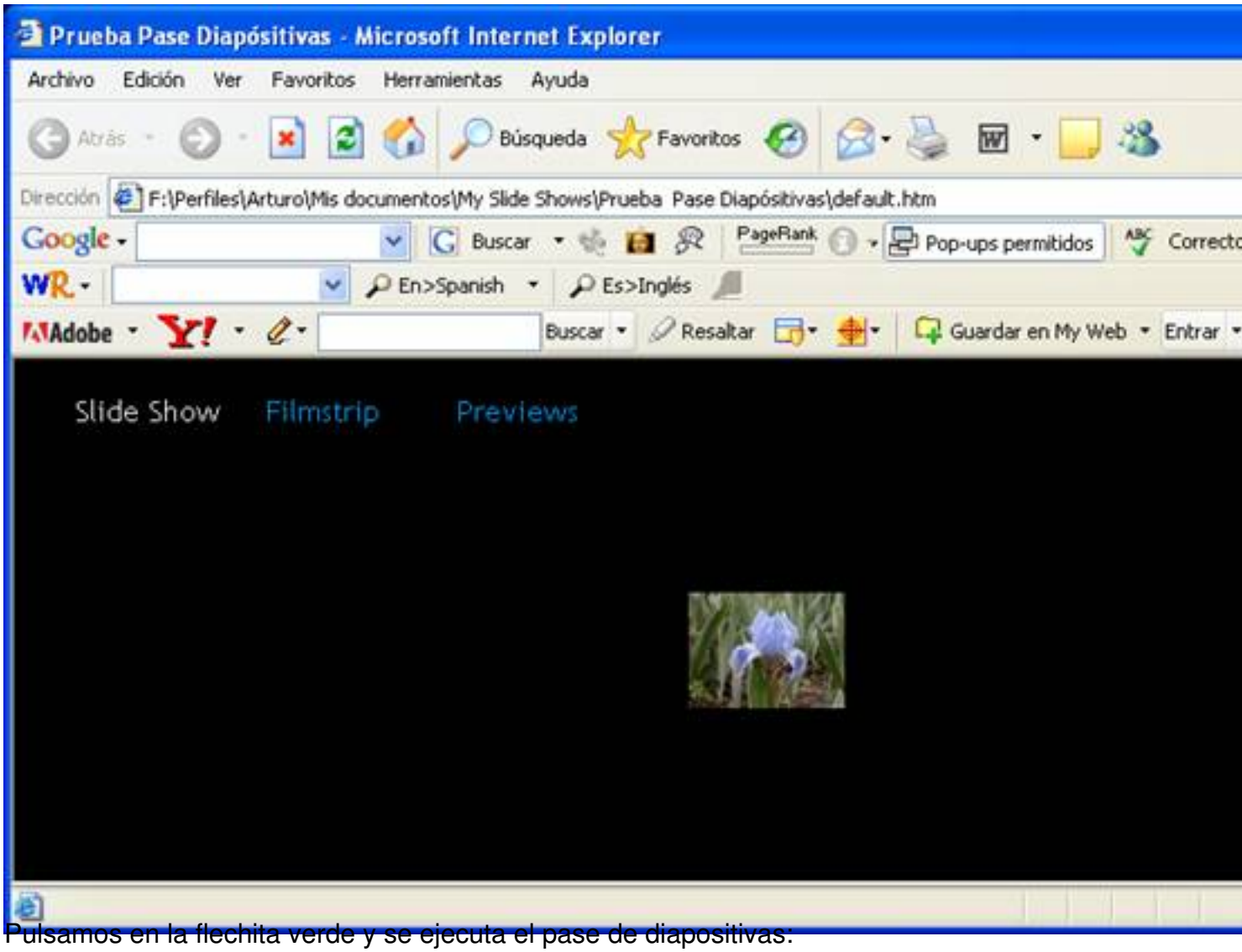

Pulsamos en la flechita verde y se ejecuta el pase de diapositivas:

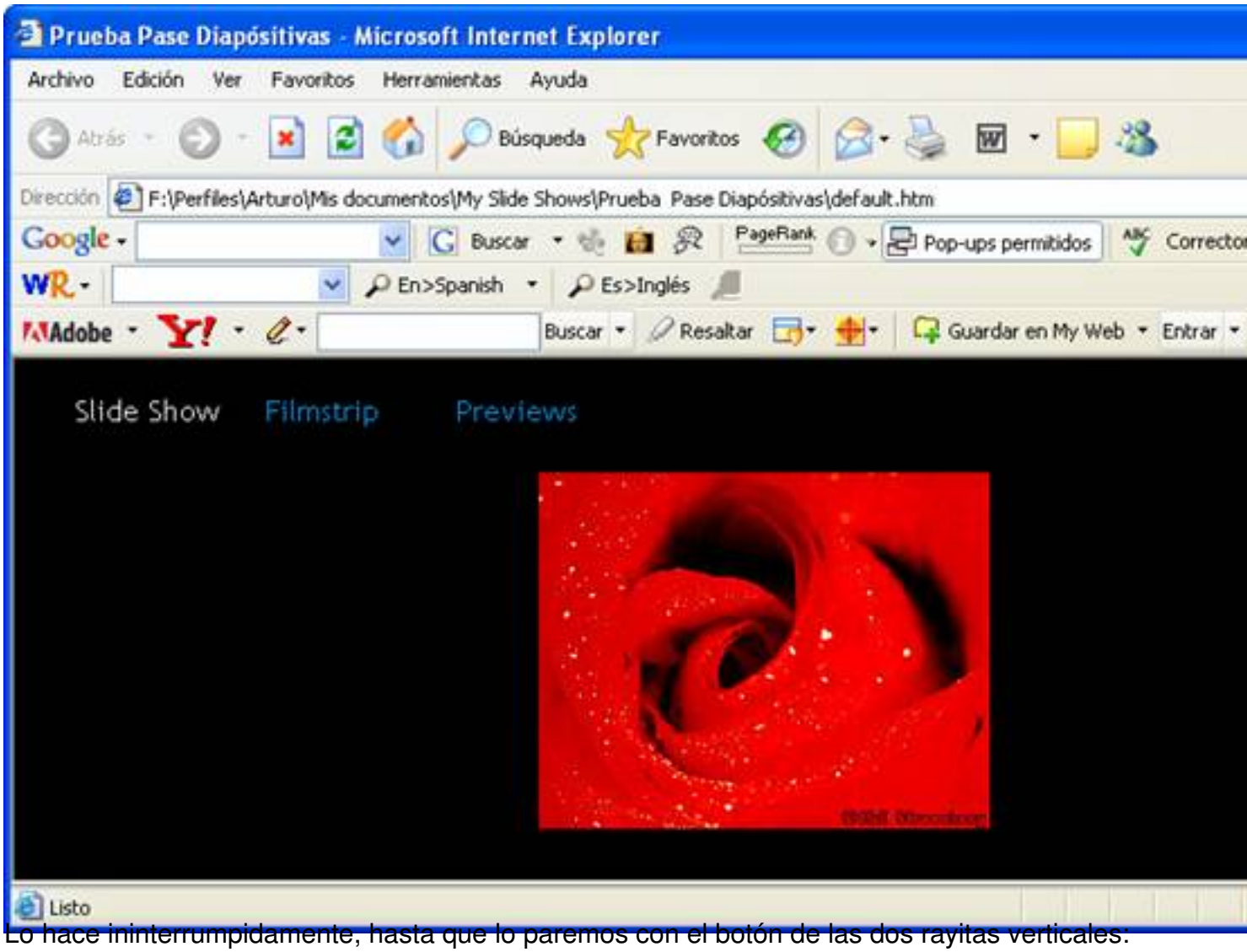

Lo hace ininterrumpidamente, hasta que lo paremos con el botón de las dos rayitas verticales:

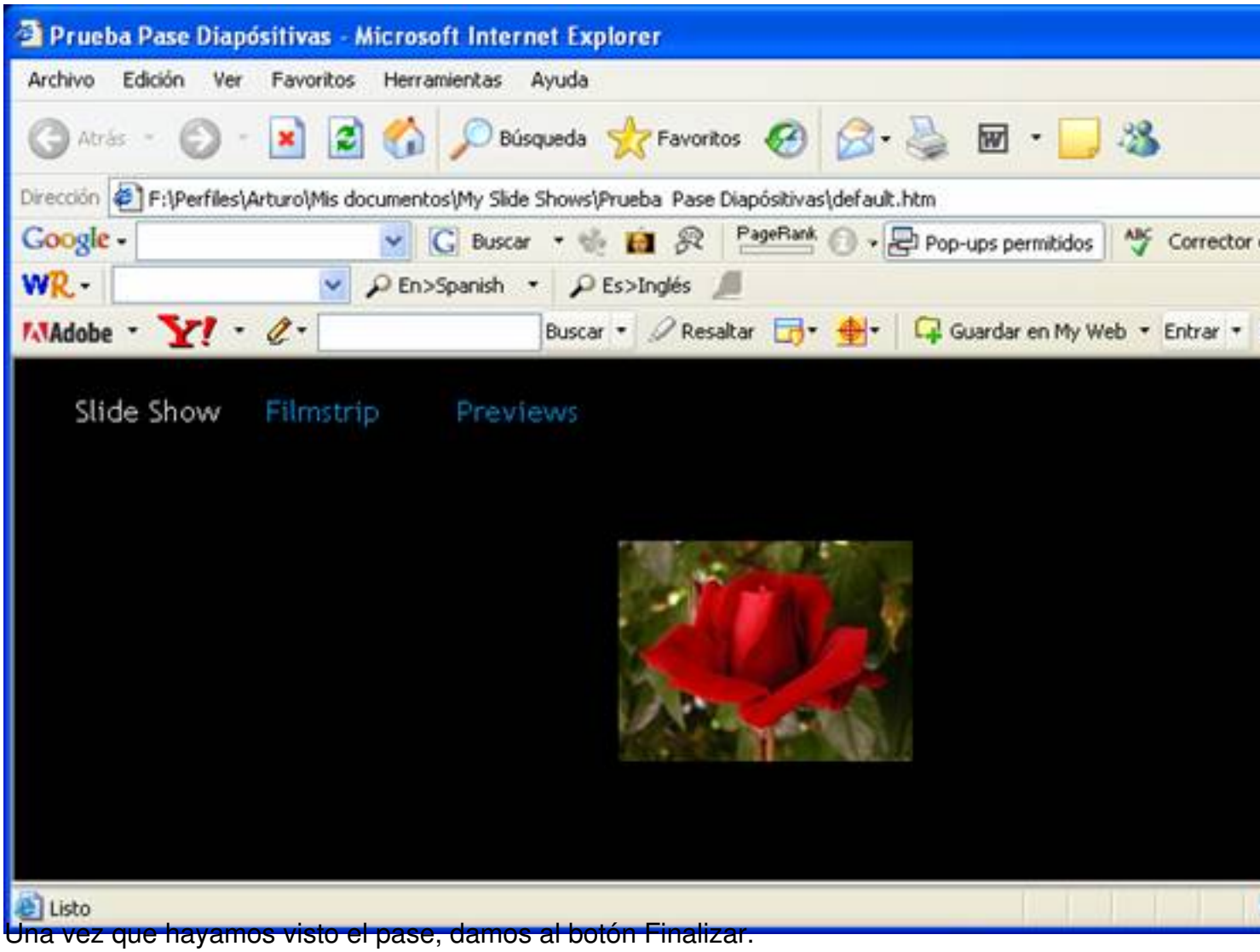

Una vez que hayamos visto el pase, damos al botón Finalizar.

Si pulsamos el botón Finalizar, veremos que en la carpeta My Slide Shows (por defecto), que es la que hemos elegido, se ha creado una nueva carpeta llamada Prueba Pase Diapósitivas.

Arturo García Fraile-k idatzia
Astelehena, 2006(e)ko martxoa(r)en 13-(e)an 15:28etan

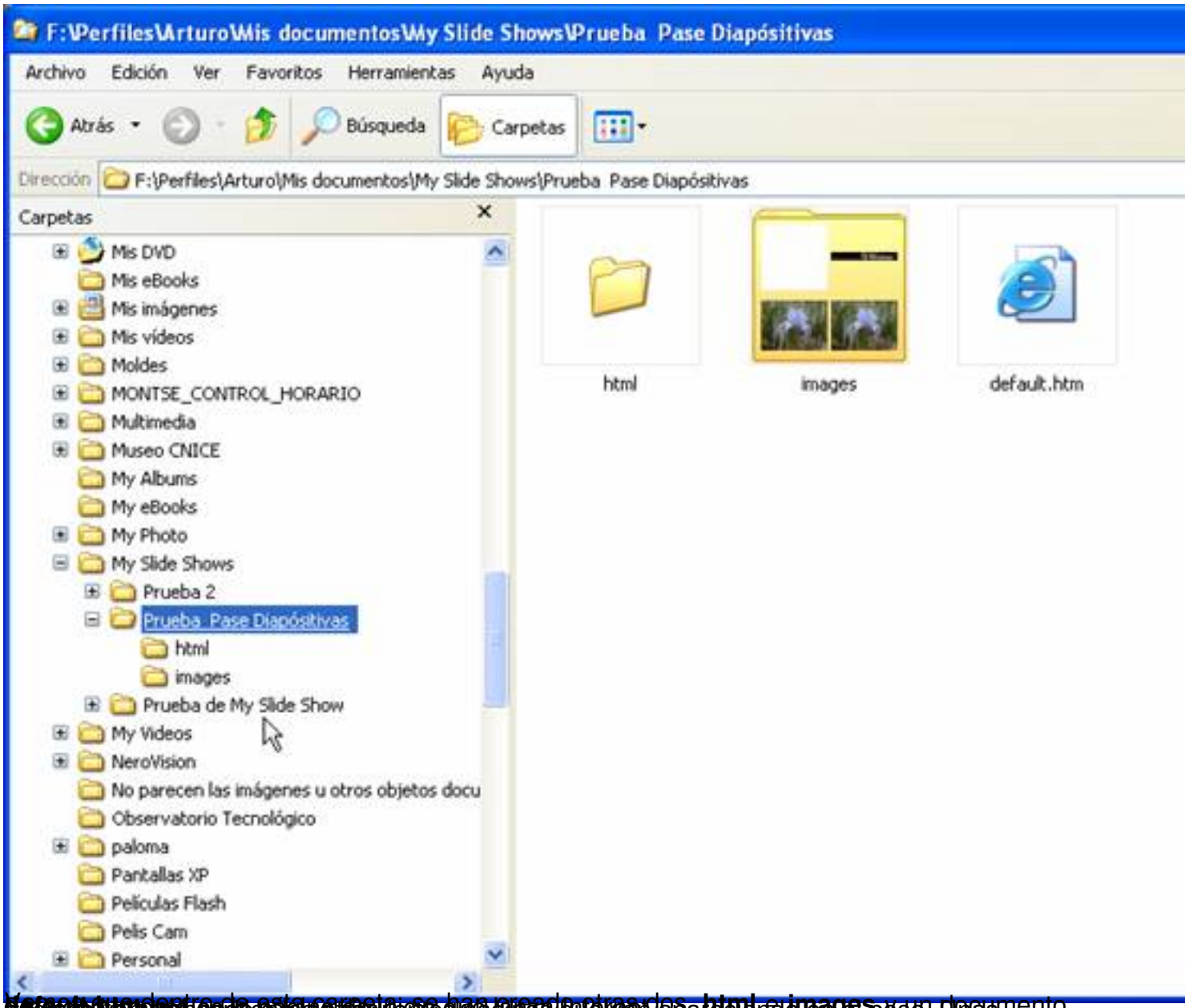

Dentro de esta carpeta se han creado dos **html** e **images** y un documento, default.htm. Este último es la página que va a aparecer en el pase. Las siguientes páginas que van apareciendo en el pase. Unas

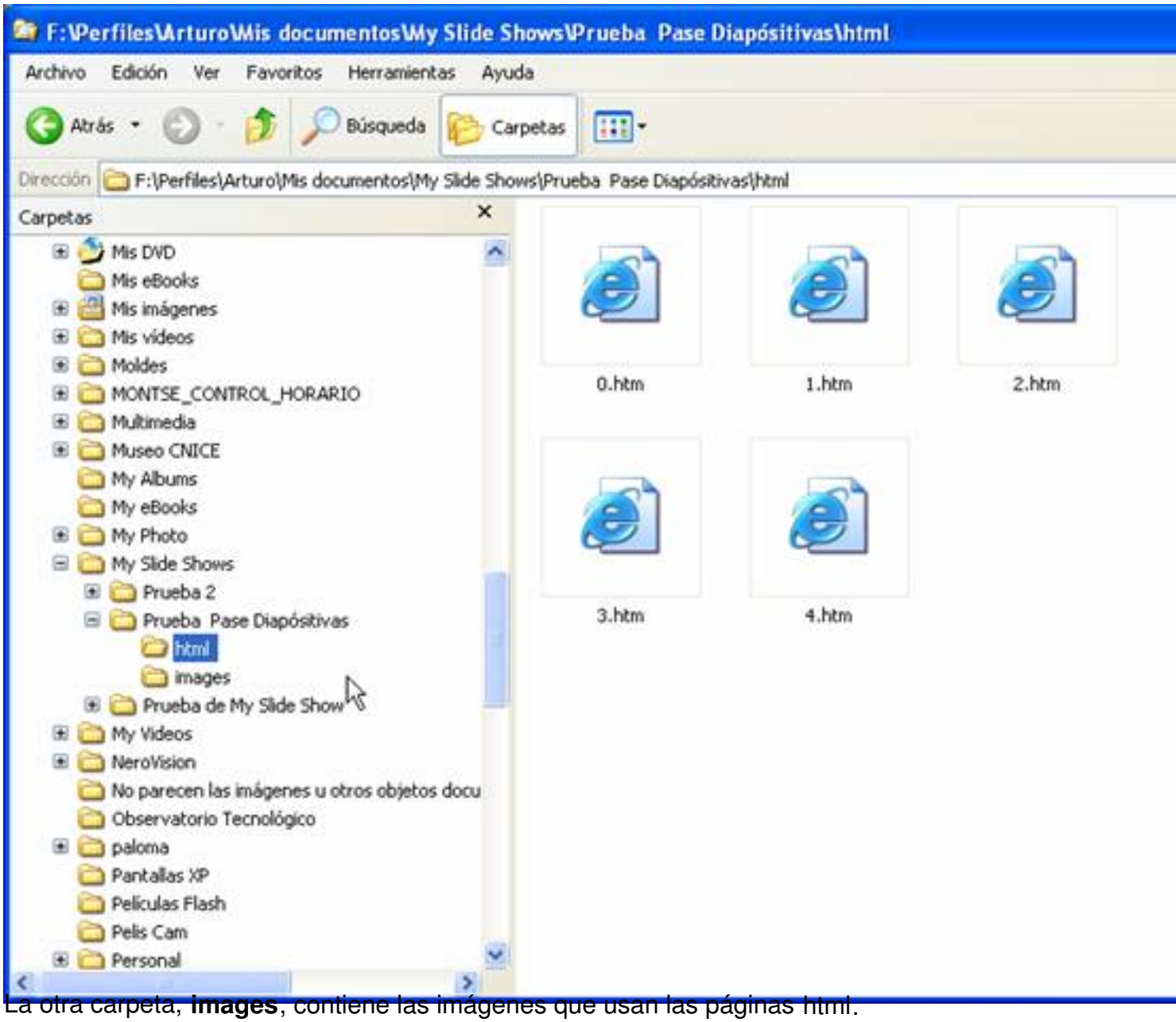

La otra carpeta, **images**, contiene las imágenes que usan las páginas html.

Arturo García Fraile-k idatzia
Astelehena, 2006(e)ko martxoa(r)en 13-(e)an 15:28etan

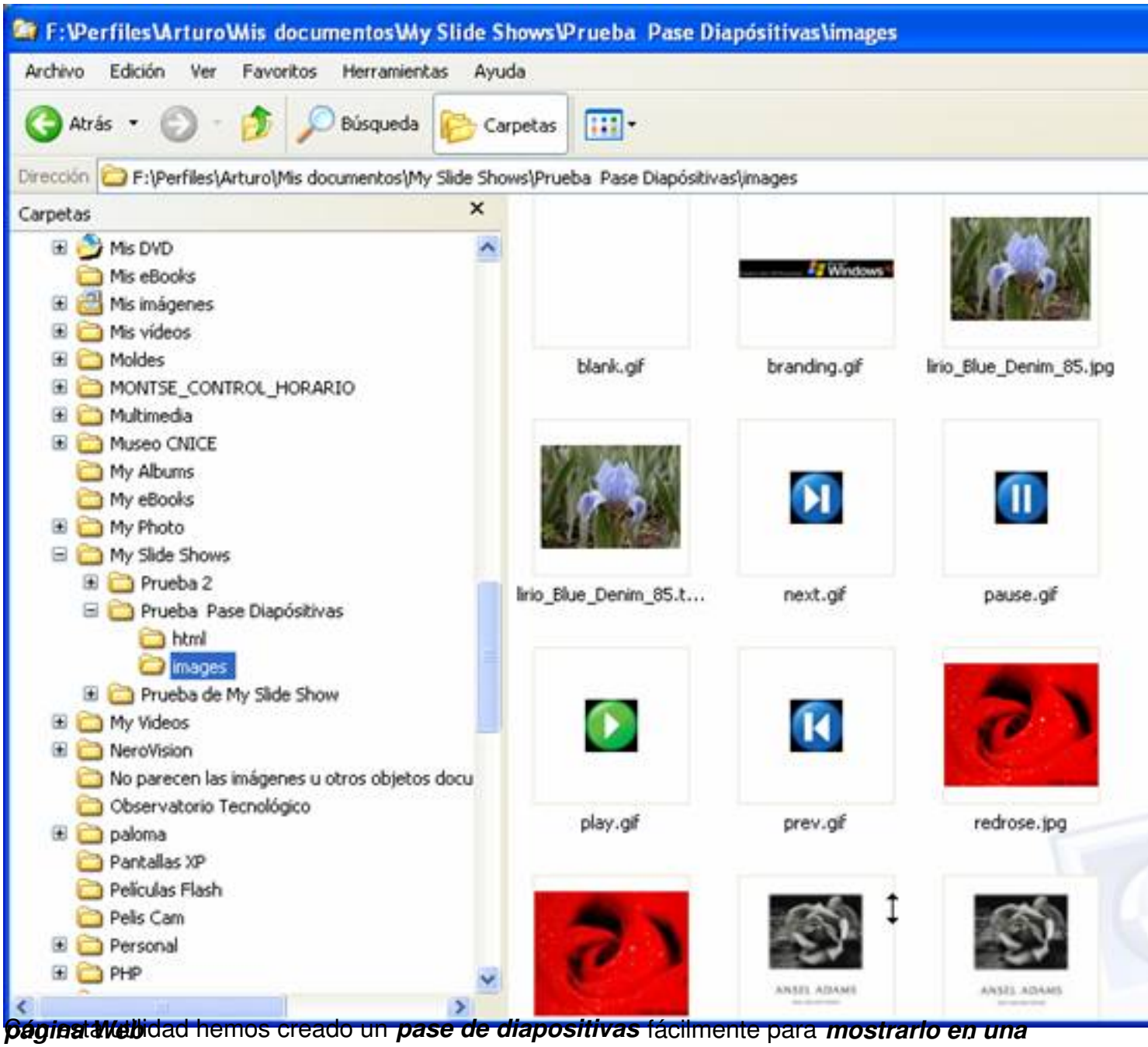

Página 17 / 17

Finalidad hemos creado un ***pase de diapositivas*** fácilmente para ***mostrarlo en una página web***