Marisol Santamaria Acedo-k idatzia
Asteartea, 2007(e)ko maiatza(r)en 29-(e)an 10:53etan

There are no translations available.
EdiLIM es un editor de libros LIM (Libros Interactivos Multimedia) para la creación de materiales educativos en entornos Microsoft Windows.

# Edilim (v1.0)

EdiLIM es un editor de libros LIM (Libros Interactivos Multimedia) para la **creación de materiales educativos**
en entornos Microsoft Windows. Es una
**herramienta de autor**
que permite desarrollar actividades para distintas materias (matemáticas, lengua, idiomas, ciencias .) y adecuar los contenidos al nivel que se desee.

Se presenta como un programa ejecutable de pequeño tamaño que **no precisa instalación**.
Se puede descargar de:

http://www.educalim.com/cdescargas.htm

Marisol Santamaria Acedo-k idatzia
Asteartea, 2007(e)ko maiatza(r)en 29-(e)an 10:53etan

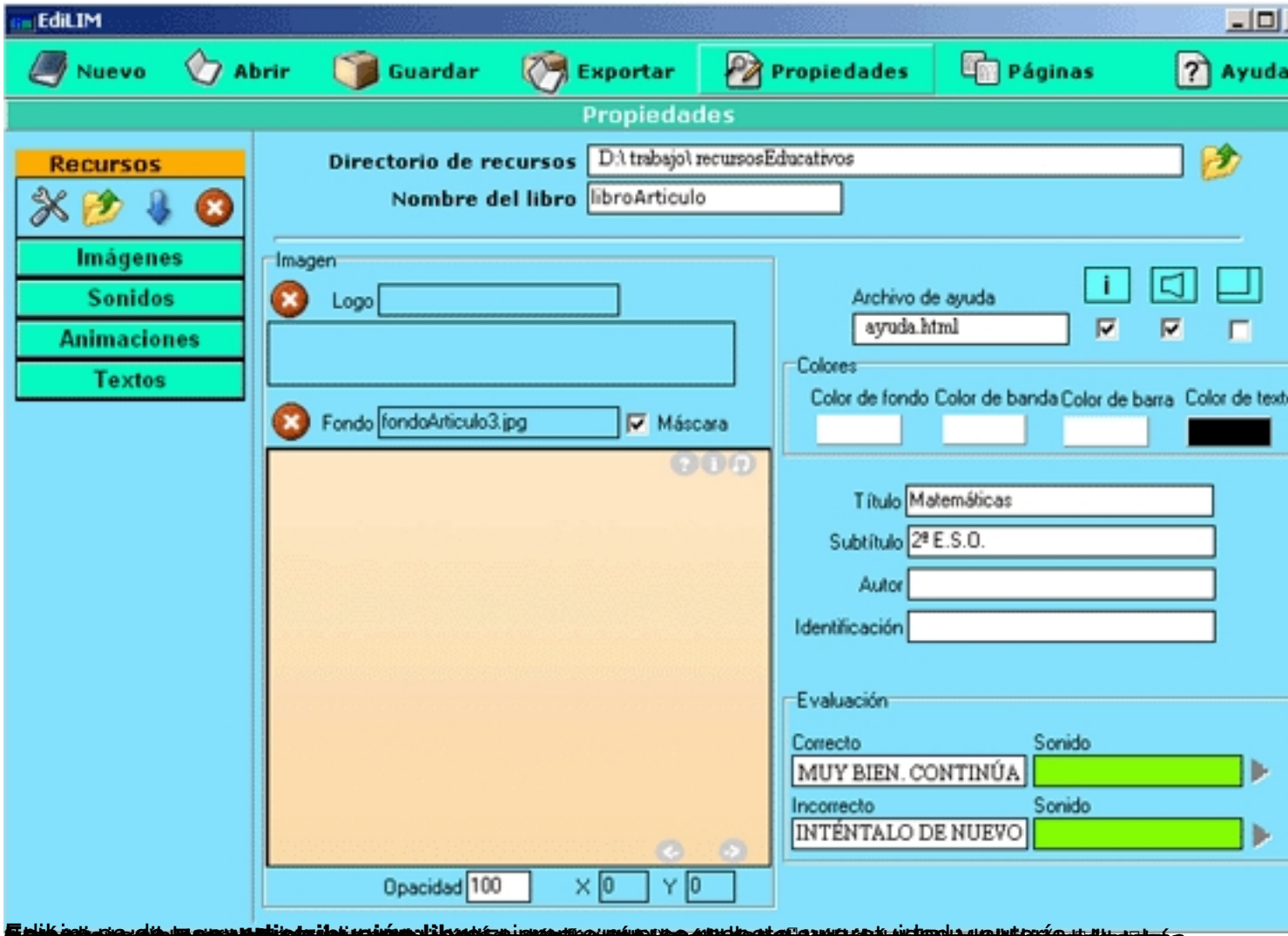
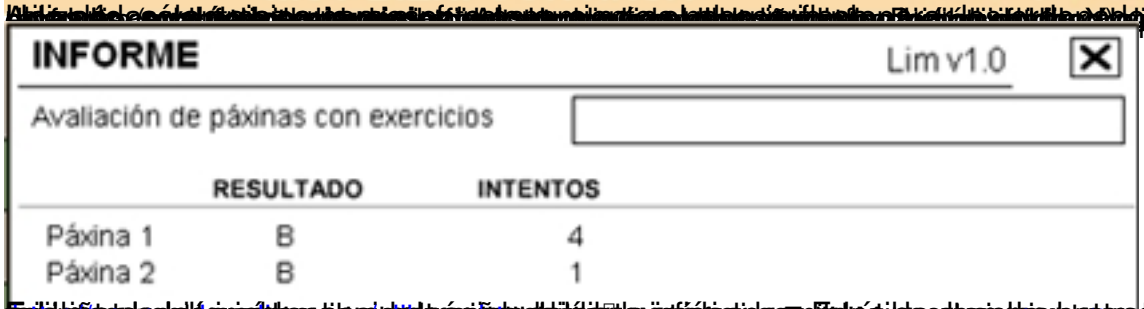
Marisol Santamaria Acedo-k idatzia
Asteartea, 2007(e)ko maiatza(r)en 29-(e)an 10:53etan