Avelino Garcia -k idatzia
Larunbata, 2011(e)ko martxoa(r)en 05-(e)an 11:00etan

There are no translations available.

Cuando realizamos una presentación con Microsoft PowerPoint y queremos introducir en alguna de sus diapositivas un vídeo de Youtube, podemos utilizar varios procedimientos...

Subida a SLIDEBOOM, SLIDESHARE Y AUTHORSTREAM

Cuando realizamos una presentación con Microsoft PowerPoint y queremos introducir en alguna de sus diapositivas un vídeo de Youtube, podemos utilizar varios procedimientos., dependiendo del alojamiento que vayamos a darle a la presentación (repositorios de presentaciones, ejecución en local o envío por medio de correo electrónico).

Los vídeos que tenemos descargados en local en nuestros equipos, podemos insertarlos directamente en las presentaciones, pero dependiendo del peso de aquellos, podremos o no enviarlas por correo electrónico o subirlas a plataformas de alojamiento de presentaciones, dependiendo del límite de nuestros clientes de correo y de dichas plataformas respectivamente. Para evitar este problema podemos embeber los vídeos, pero no todas las plataformas de alojamiento de vídeos (SlideShare, SlideBoom, AuthorStream,..) nos aceptan este procedimiento.

Vamos a detallar gráficamente cuatro procedimientos:

- Insertar en la presentación un vídeo previamente descargado en nuestro ordenador (solución clásica cuando los vídeos sean muy livianos o la presentación vaya a ser ejecutada en local).

- Embeber un vídeo de Youtube en una diapositiva de nuestra presentación (solución para cuando los vídeos sean pesados y estén publicados en un repositorio que nos facilite el código de embebido).

- Embeber vídeos de Youtube en presentaciones subidas previamente a SlidaShare (solución para presentaciones ya publicadas en plataformas de alojamiento en las que queremos incluir vídeos).

- Embeber vídeos de Youtube en presentaciones realizadas con PowerPoint 2007 que

vayan a ser subidas a AuthorStream

PROCEDIMIENTO 1. INSERTAR en nuestra presentación un clip de vídeo almacenado en nuestro ordenador.

Con la opción ***Insertar / Películas y sonidos / Película de archivo*** (PowerPoint 2003) y ***INSERT MOVIE*** ……. (PowerPoint 2007) de la barra de herramientas.

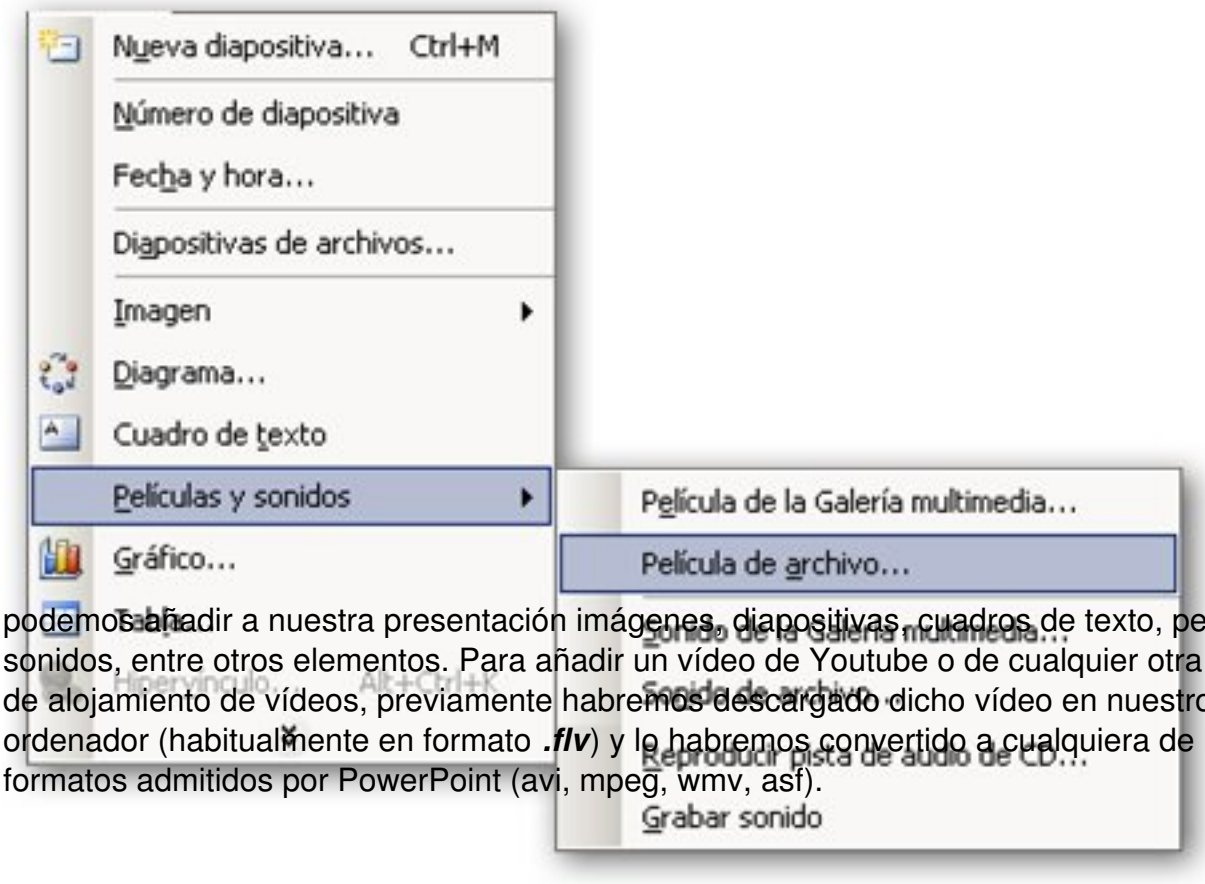

podemos añadir a nuestra presentación imágenes, diapositivas, cuadros de texto, películas y sonidos, entre otros elementos. Para añadir un vídeo de Youtube o de cualquier otra plataforma de alojamiento de vídeos, previamente habremos descargado dicho vídeo en nuestro ordenador (habitualmente en formato ***.flv***) y lo habremos convertido a cualquiera de los formatos admitidos por PowerPoint (avi, mpeg, wmv, asf).

Esta opción es recomendable cuando el ppt resultante va a ser ejecutado en modo local. Si va a ser enviado por correo electrónico o va a ser alojado en una plataforma de alojamiento de presentaciones (como SlideShare, SlideBoom, AuthorStream,…) el peso del vídeo o de los vídeos insertados es previsible que sobrepase el límite de tamaño permitido, por lo que va a ser inviable.

Como ventaja, este procedimiento no necesita para su ejecución conexión a Internet.

PROCEDIMIENTO 2. EMBEBER un vídeo de YouTube en una diapositiva de nuestra presentación.

En este procedimiento añadimos un objeto swf a la diapositiva que contendrá el vídeo mediante una pequeña manipulación en la URL de aquel.

El vídeo no se incorpora físicamente a la presentación, por lo que no aumenta el tamaño de esta y nos permite enviar el ppt resultante a través de correo electrónico o subirlo a alguna de las plataformas de alojamiento de presentaciones que reconocen objetos "***.swf***", como por ejemplo SlideBoom.

Para que al ejecutar la presentación se visualice el vídeo, el ordenador debe estar conectado a Internet. Utiliza un procedimiento llamado STREAMING (http://es.wikipedia.org/wiki/Streaming), que básicamente consiste en ver u oír un archivo directamente en una página web, sin necesidad de descargarlo previamente, pues se va visualizando o escuchando a medida que se va descargando.

Vamos a describir visualmente el procedimiento, diferenciando entre PowerPoint 2003 y 2007.

PROCEDIMIENTO para PowerPoint 2003

Paso 2.1. Abrimos el programa de presentaciones PowerPoint, y seleccionamos la diapositiva donde queremos embeber el vídeo de Youtube,

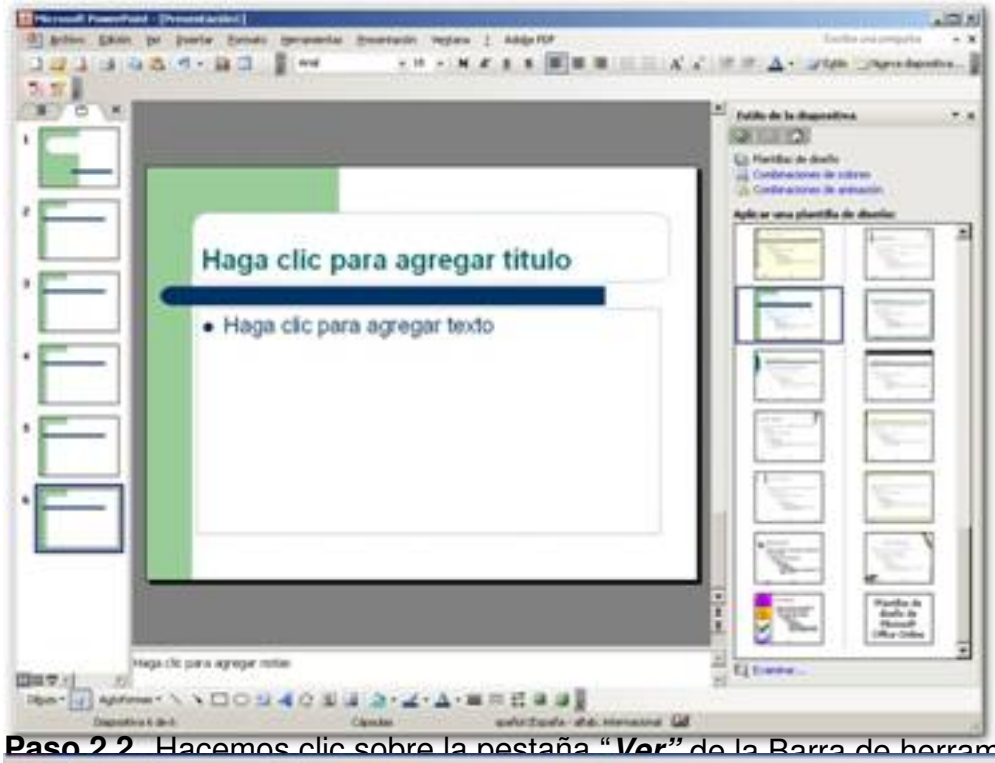

Paso 2.2. Hacemos clic sobre la pestaña "***Ver***" de la Barra de herramientas

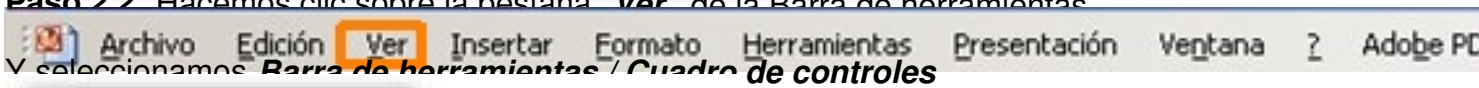

Y seleccionamos ***Barra de herramientas*** / ***Cuadro de controles***

Paso 2.3. Se abre la ventana siguiente cuadro de opciones, en la cual haremos clic sobre la opción "***Más controles***", y clic sobre la opción "***Shockwave Flash Object***".

Avelino Garcia -k idatzia
Larunbata, 2011(e)ko martxoa(r)en 05-(e)an 11:00etan

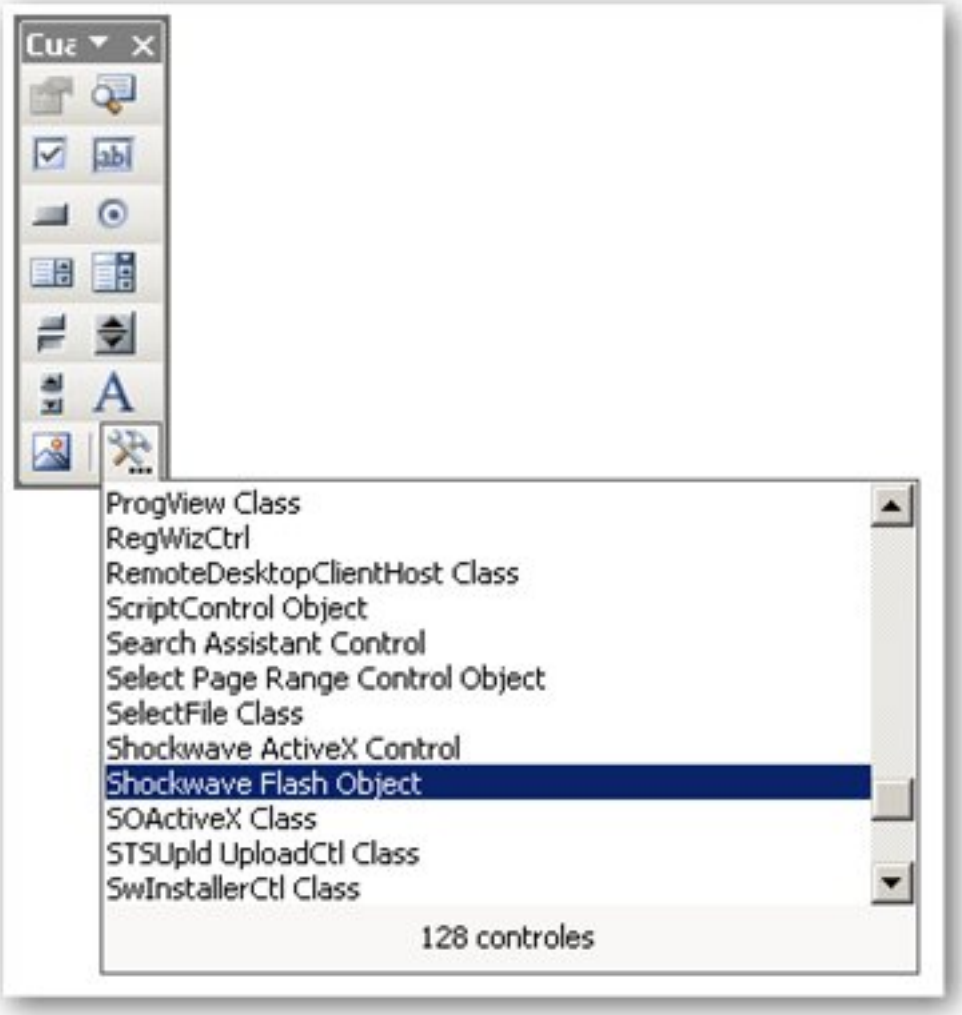

haciendo

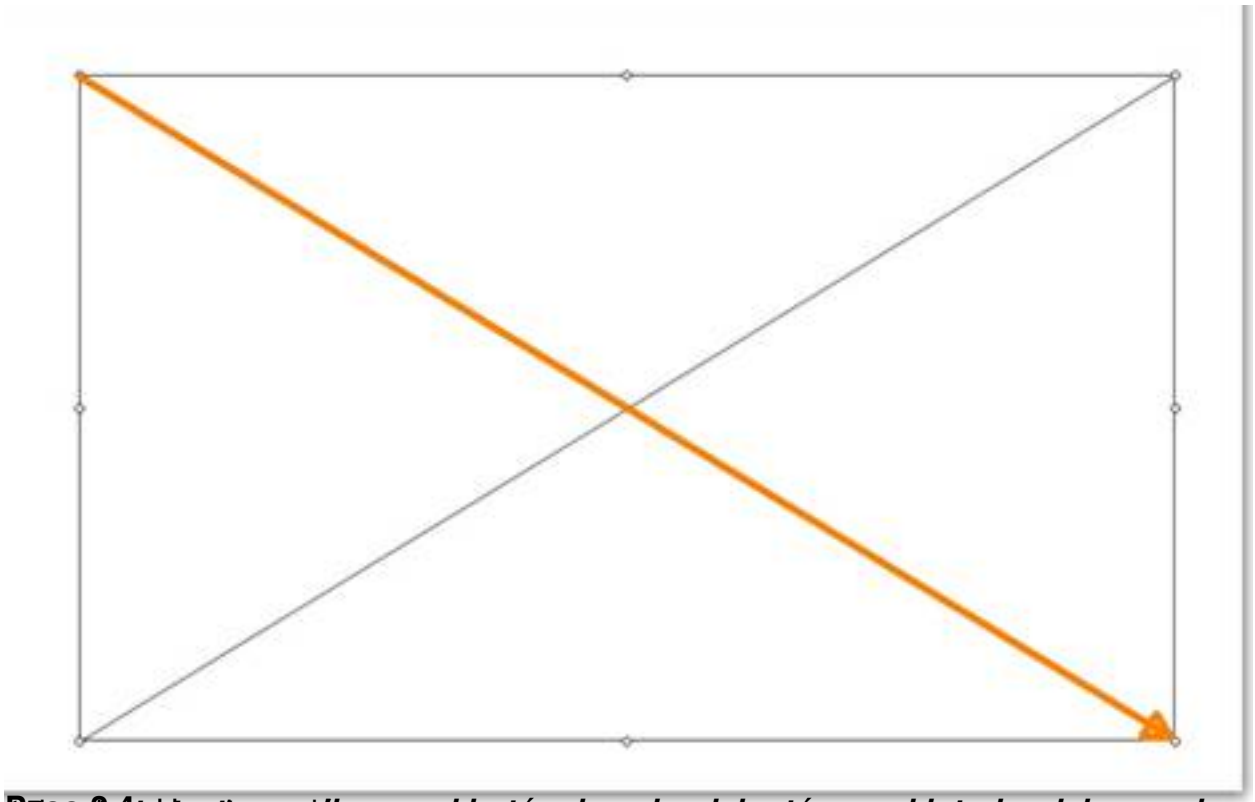

Paso 2.4: Hacemos clic con el botón derecho del ratón en el interior del recuadro y

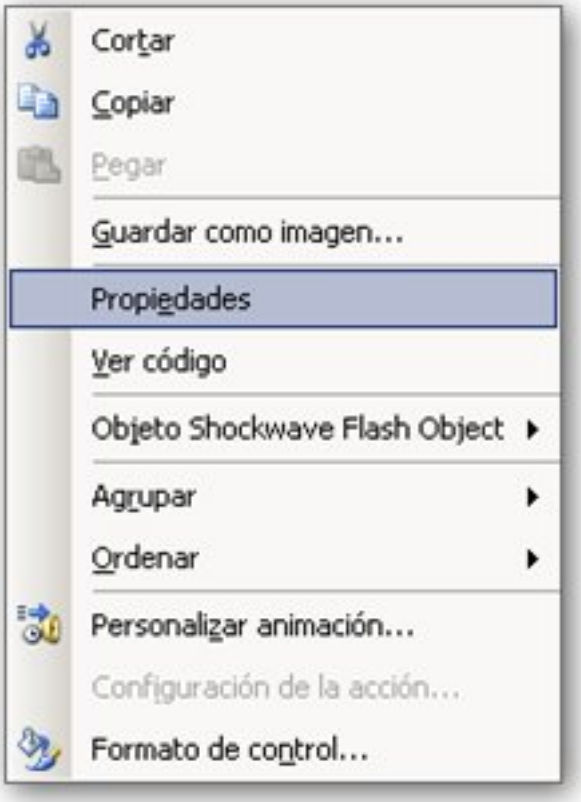

Paso 2.5: [illegible]

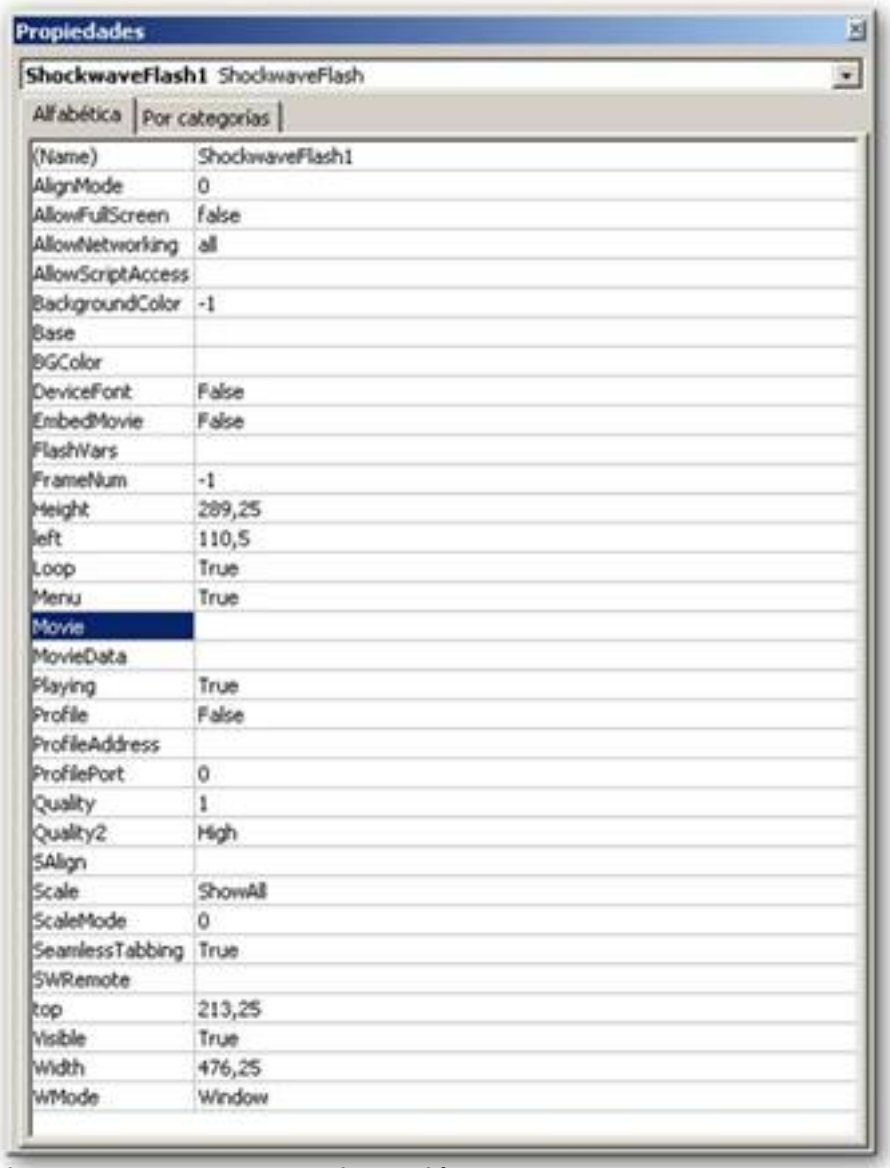
Propiedades
ShockwaveFlash1 ShockwaveFlash
Alfabética
Por categorías
(Name) ShockwaveFlash1
AlignMode 0
AllowFullScreen false
AllowNetworking all
AllowScriptAccess
BackgroundColor -1
Base
BGColor
DeviceFont False
EmbedMovie False
FlashVars
FrameNum -1
Height 289,25
left 110,5
Loop True
Menu True
Movie
MovieData
Playing True
Profile False
ProfileAddress
ProfilePort 0
Quality 1
Quality2 High
SAlign
Scale ShowAll
ScaleMode 0
SeamlessTabbing True
SWRemote
top 213,25
Visible True
Width 476,25
WMode Window

[illegible]

Avelino Garcia -k idatzia
Larunbata, 2011(e)ko martxoa(r)en 05-(e)an 11:00etan

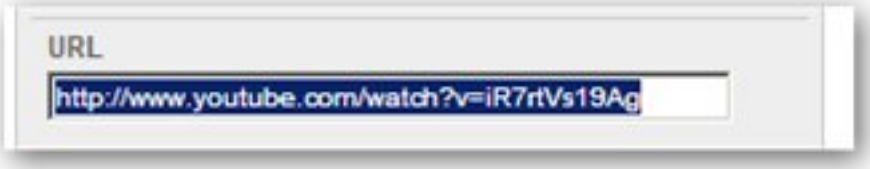

A esta dirección URL tenemos que hacerle las siguientes modificaciones:

aparentemente no ha sucedido nada y el recuadro

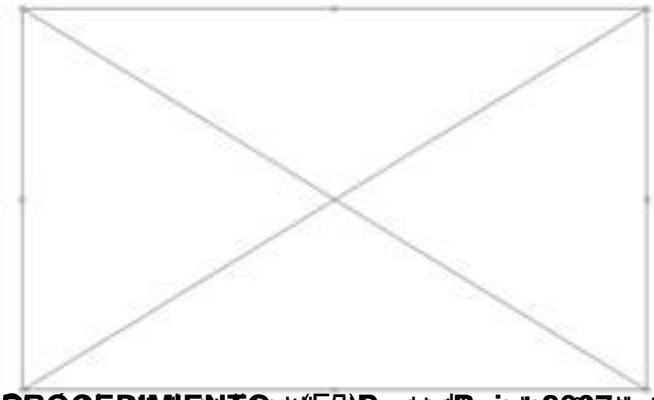

Se abre otro menú, y hacemos clic sobre la opción

Se abre una ventana con un menú lateral y un cuadro central de opciones. Seleccionamos ***"M***

Avelino Garcia -k idatzia
Larunbata, 2011(e)ko martxoa(r)en 05-(e)an 11:00etan

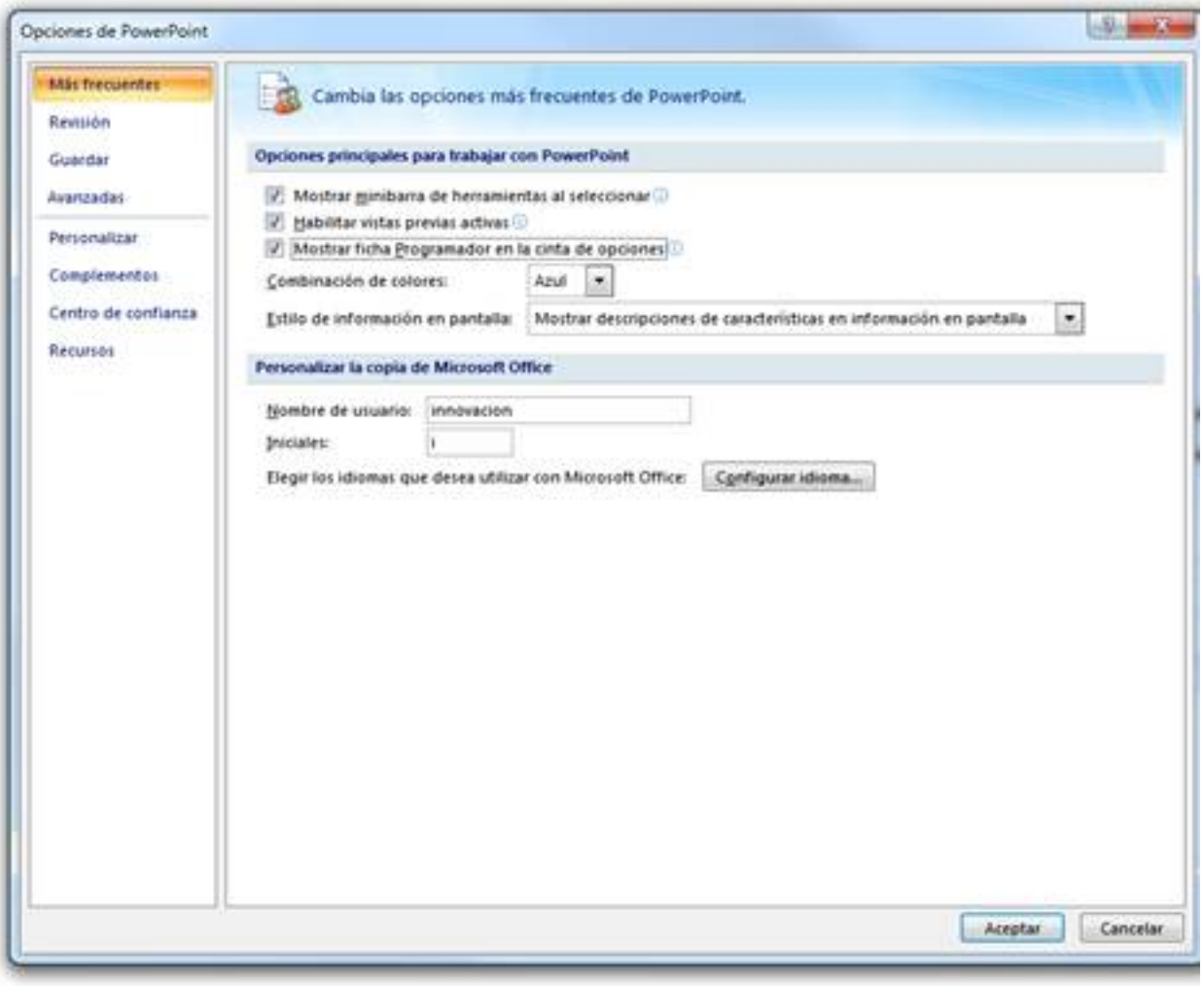

Clicka en ***"Aceptar"*** y hemos conseguido añadir a nuestra barra de herramientas una nueva

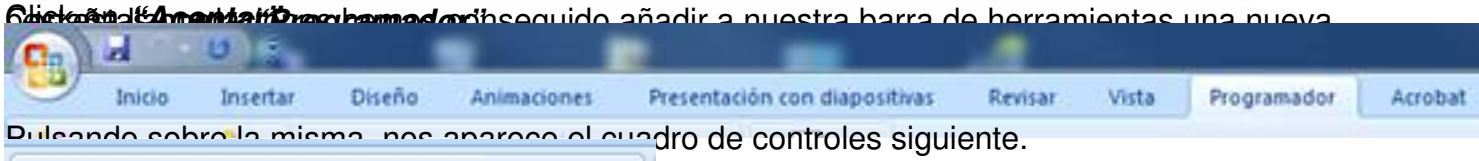

Pulsando sobre la misma, nos aparece el cuadro de controles siguiente.

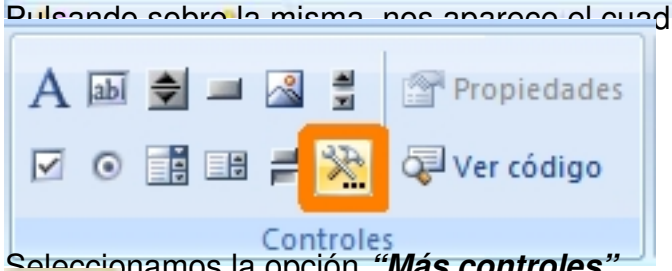

Seleccionamos la opción ***"Más controles"***

Se abre la siguiente ventana de controles, en la cual hacemos clic sobre la opción ***"Shockwave Flash Object"***

A partir de este punto continuamos repitiendo el procedimiento utilizado para PowerPoint 2003, a partir de *"Paso 2.3"*

PROCEDIMIENTO 3. EMBEBER vídeos de YouTube en presentaciones subidas previamente a SlideShare.

Si hemos creado una presentación con PowerPoint en la que hemos *"embebido"* un clip de vídeo utilizando el
"PROCEDIMIENTO 2",
y la queremos subir a alguna plataforma de alojamiento en Internet, tenemos que tener en cuenta que no todas las plataformas admiten o reconocen los objetos Flash (swf).

La podremos subir sin ningún problema a SLIDEBOOM (http://www.slideboom.com/presentations) tras habernos registrado previamente mediante un sencillo procedimiento (Register). Esta plataforma tiene la ventaja de respetar casi fielmente las animaciones, transiciones y audios y el inconveniente de no aceptar presentaciones realizadas con Open Office Impress.

Si la presentación anterior la subimos a SLIDESHARE (http://www.slideshare.net), previo registro en la misma (Sign up), dicha presentación se alojará correctamente, pero el clip de vídeo embebido, no se visualizará, pues esta plataforma no reconoce objetos flash. Para solucionar este inconveniente, han implementado un ***sistema que nos permite añadir vídeos de Youtube en una nueva diapositiva*** , en presentaciones previamente subidas a nuestra cuenta en SlideShare. El procedimiento es muy simple:

Paso 3.1. Entramos en nuestra cuenta de SlideShare, introduciendo nuestro nombre de usuario y contraseña (http://www.slideshare.net).

Paso 3.2. Entramos en nuestro espacio ***"My Slidespace"***

Y en la zona donde aparecen nuestras presentaciones subidas, hacemos clic sobre aquella a la que le queremos insertar el clip de vídeo.

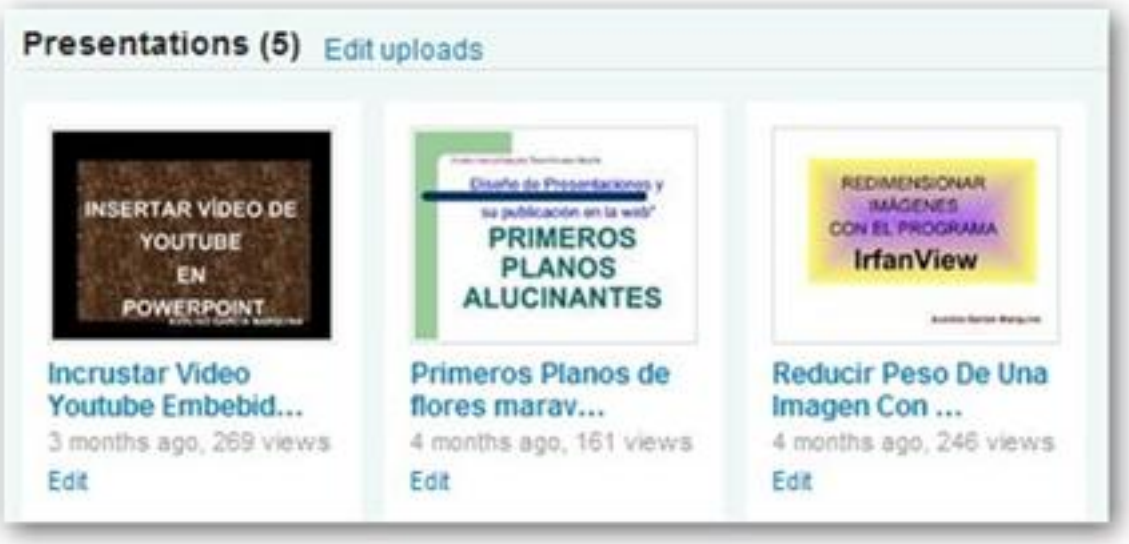

Paso 3.3. Hacemos clic sobre el apartado ***"Edit presentation"***

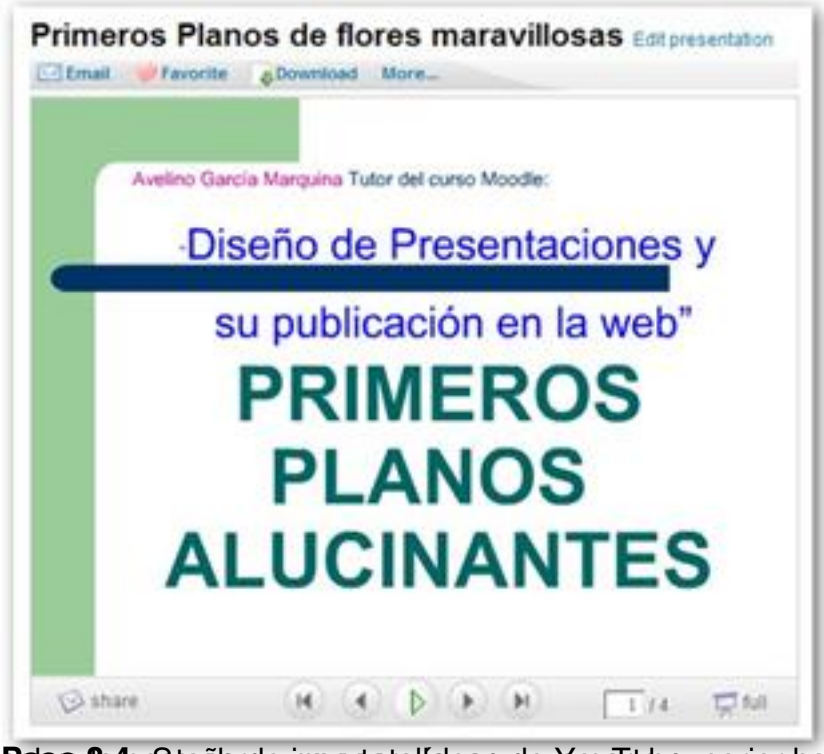

Paso 3-4. Se abre una ventana de Youtube. Para la parte superior hay varias pestañas. Hacemos clic

Paso 3-5. Introducimos la URL del vídeo de YouTube que queremos embeber, y que

Seleccionamos también la posición de la nueva diapositiva que va a contener a nuestro vídeo.

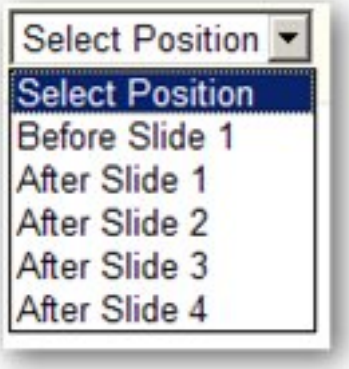

Una vez introducidos ambos datos, podemos introducir más vídeos utilizando el botón ***"+Add another video"***, como lo hemos

Avelino Garcia -k idatzia
Larunbata, 2011(e)ko martxoa(r)en 05-(e)an 11:00etan

PROCEDIMIENTO 4. EMBEBER vídeos de Youtube en presentaciones realizadas con PowerPoint 2007 que vayan a ser subidas a AuthorStream.

El procedimiento que detallamos a continuación incorpora una pestaña en Power Point 2007 de AuthorStream (plataforma de alojamiento de presentaciones) y nos permite incorporar imágenes desde Bing (buscador de Microsoft) y vídeos desde Youtube, directamente en las diapositivas que deseemos de nuestra presentación. En dichas diapositivas podemos insertar otros elementos además de la imagen y el vídeo. Además nos facilita el proceso de subida de la presentación finalizada a dicha plataforma de alojamiento de una manera sencilla y directa. En el desarrollo del proceso es necesaria una conexión a Internet, tanto en el proceso de búsqueda de imágenes o vídeos como en el proceso de subida de la presentación finalizada.

Avelino Garcia -k idatzia
Larunbata, 2011(e)ko martxoa(r)en 05-(e)an 11:00etan

Podemos descargar el plugin llamado AuthorStream Desktop desde la página principal de AuthorStream (http://www.authorstream.com/desktop)

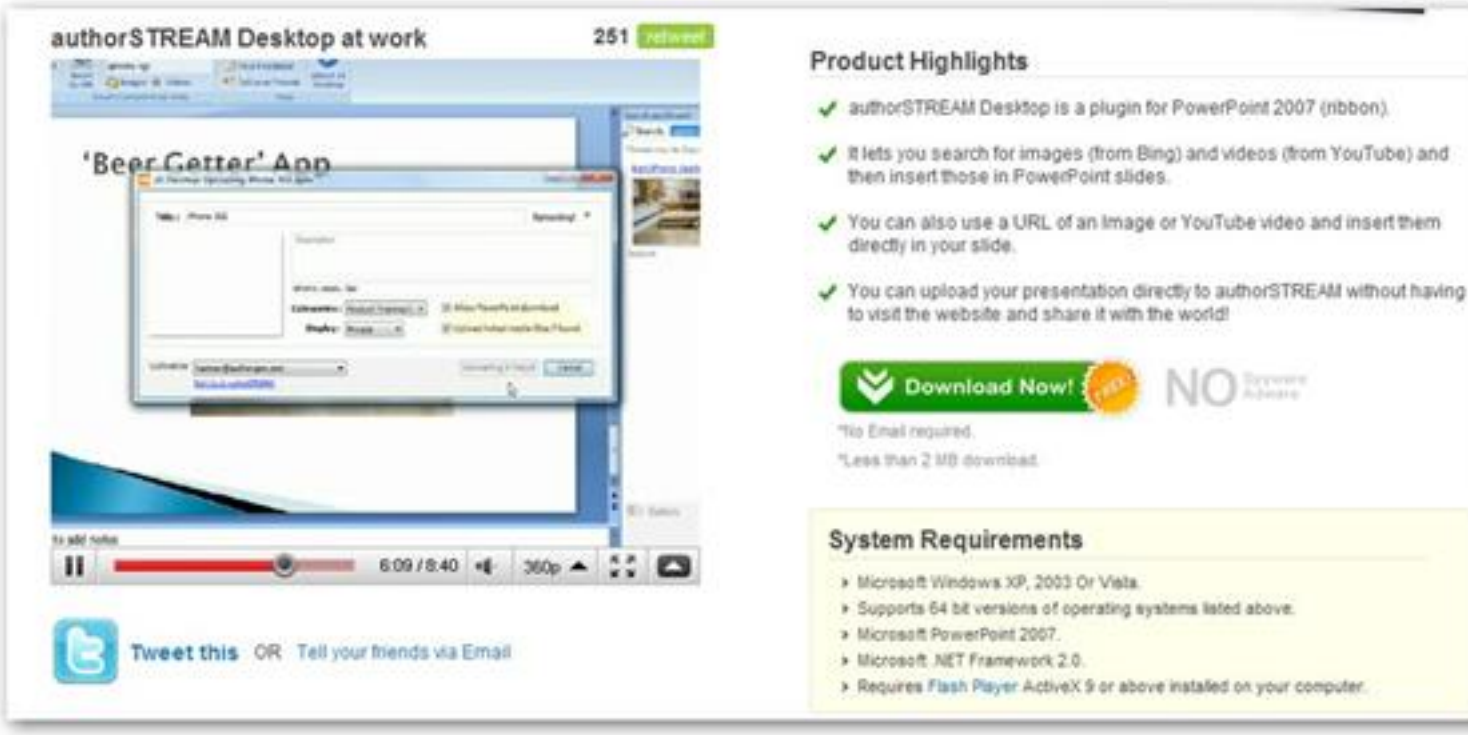

haciendo clic en

El procedimiento de descarga y ejecución del plugin es similar a cualquier otro proceso de instalación. Muestro las siguientes pantallas que ilustran dicho proceso:

Avelino Garcia -k idatzia
Larunbata, 2011(e)ko martxoa(r)en 05-(e)an 11:00etan

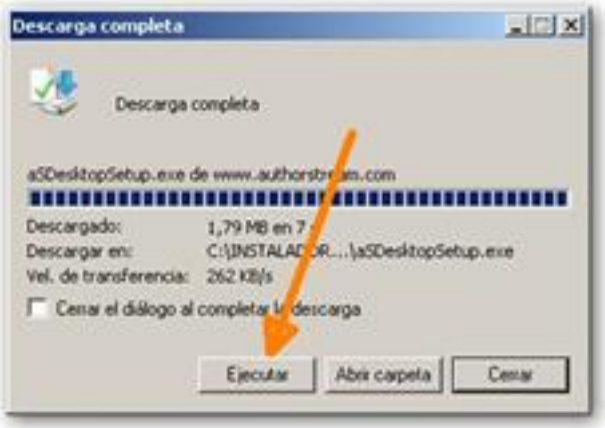

Avelino Garcia -k idatzia
Larunbata, 2011(e)ko martxoa(r)en 05-(e)an 11:00etan

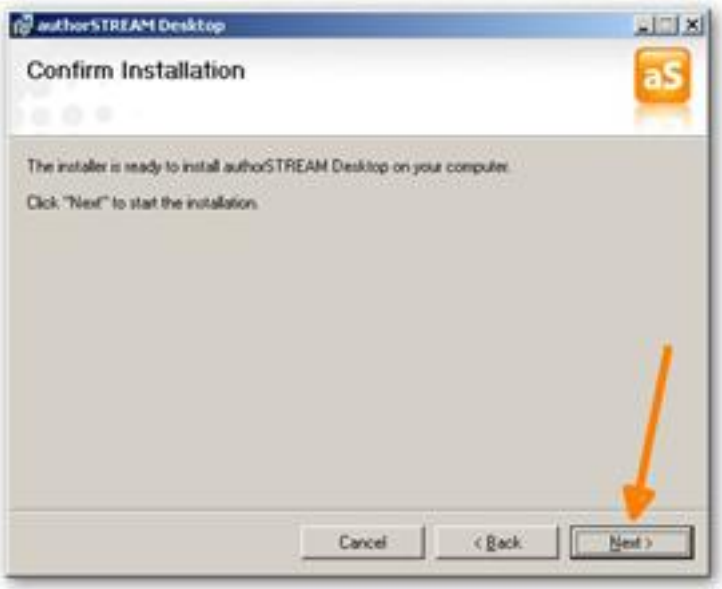

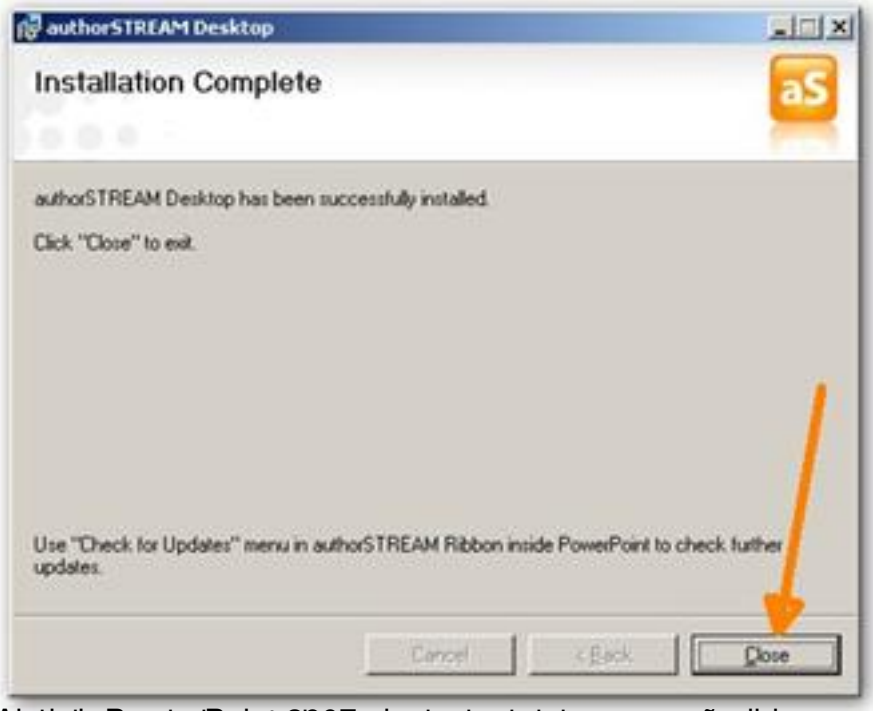

Al abrir Power Point 2007 observaremos que se añadido una pestaña llamada **AuthorStream**

Al hacer de sobre la dicha pestaña se abrirá el cajón de la barra de herramientas, el cuadro de

[illegible]

Embeber clips de vídeo de Youtube en Microsoft PowerPoint.

Avelino Garcia -k idatzia
Larunbata, 2011(e)ko martxoa(r)en 05-(e)an 11:00etan

Hola hoy te voy a explicar como insertar un vídeo de Youtube en una presentación de PowerPoint. Para ello lo primero que tenemos que hacer es buscar el vídeo que queramos insertar en nuestra presentación de PowerPoint. Para ello podemos hacerlo desde nuestro propio navegador de Internet o bien podemos hacerlo desde el propio PowerPoint. Yo voy a explicar como hacerlo desde el propio PowerPoint. Para ello nos vamos a la pestaña Insertar y hacemos clic en Video. Nos aparecerá un cuadro de diálogo donde podremos elegir si queremos insertar un vídeo que tengamos en nuestro ordenador o bien un vídeo de Internet. Nosotros vamos a elegir un vídeo de Internet haciendo clic en Video de Internet. Nos aparecerá otro cuadro de diálogo donde podremos