Escrito por Justina Fernández Álvarez
Domingo, 22 de Octubre de 2006 14:12

Aprende a convertir presentaciones, de Powerpoint e Impress Openoffice a archivos de Flash, muy fácilmente...

Cómo convertir presentaciones "PowerPoint" e "Impress Openoffice" en Flash

PowerPoint

Una presentación ***PowerPoint*** podremos convertirla en un ***Flash*** mediante el programa **" Flash Slide Show Maker"**

Para ello debemos:

Una vez creada nuestra presentación en **Archivo** vamos a **Guardar como... ".jpg" ".bmp"**

La versión Demo del programa nos permite sólo utilizar estos dos tipos de imágenes.

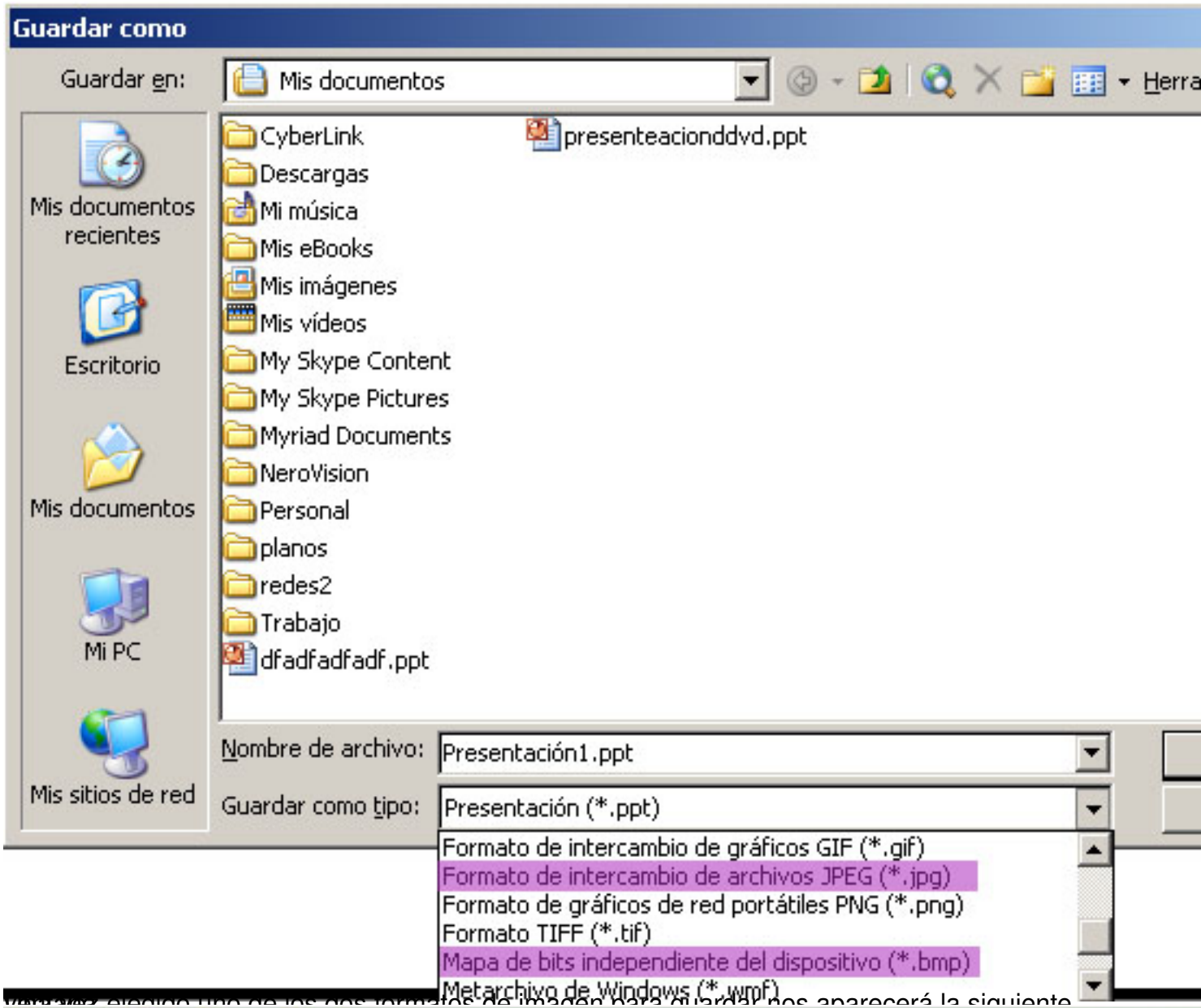

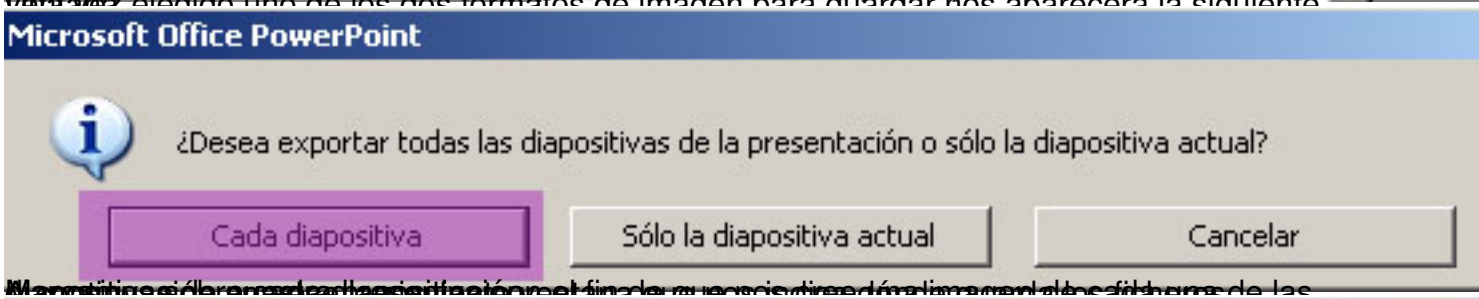

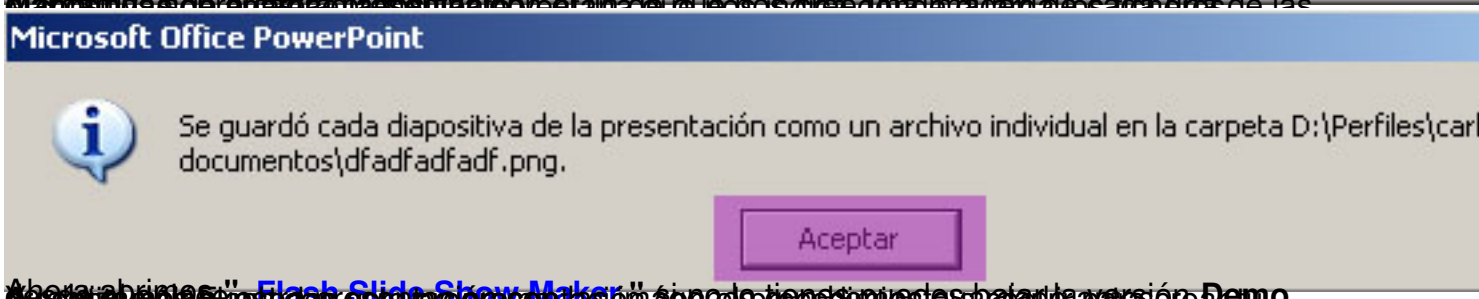

Ahora abrimos "**Flash Slide Show Maker**" si no lo tenemos podemos bajarnos la versión **Demo**

Impress Openoffice

Una presentación en impress openoffice podemos convertirla en un ***Flash*** vamos a **Exportar...**

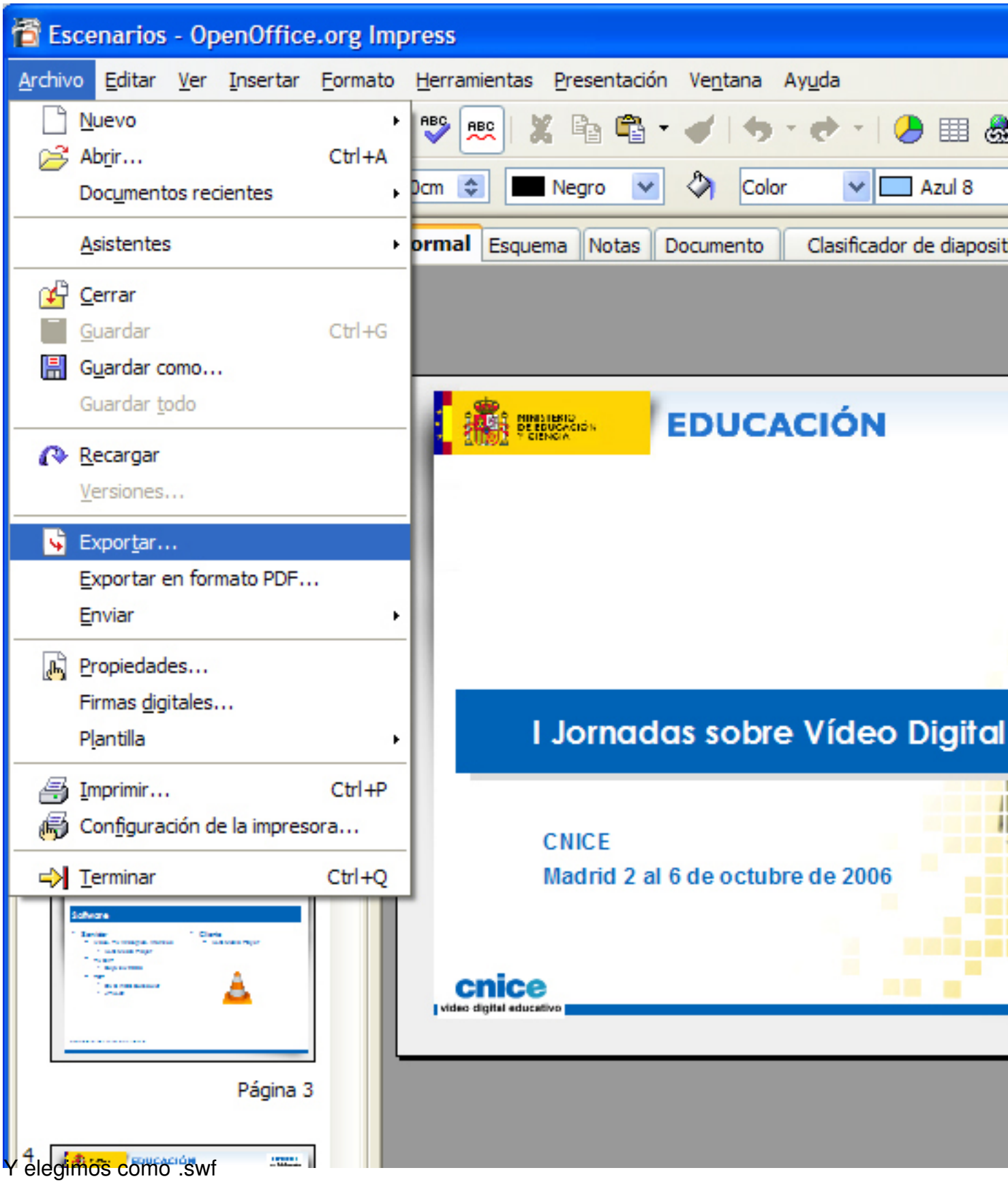

Y elegimos como .swf

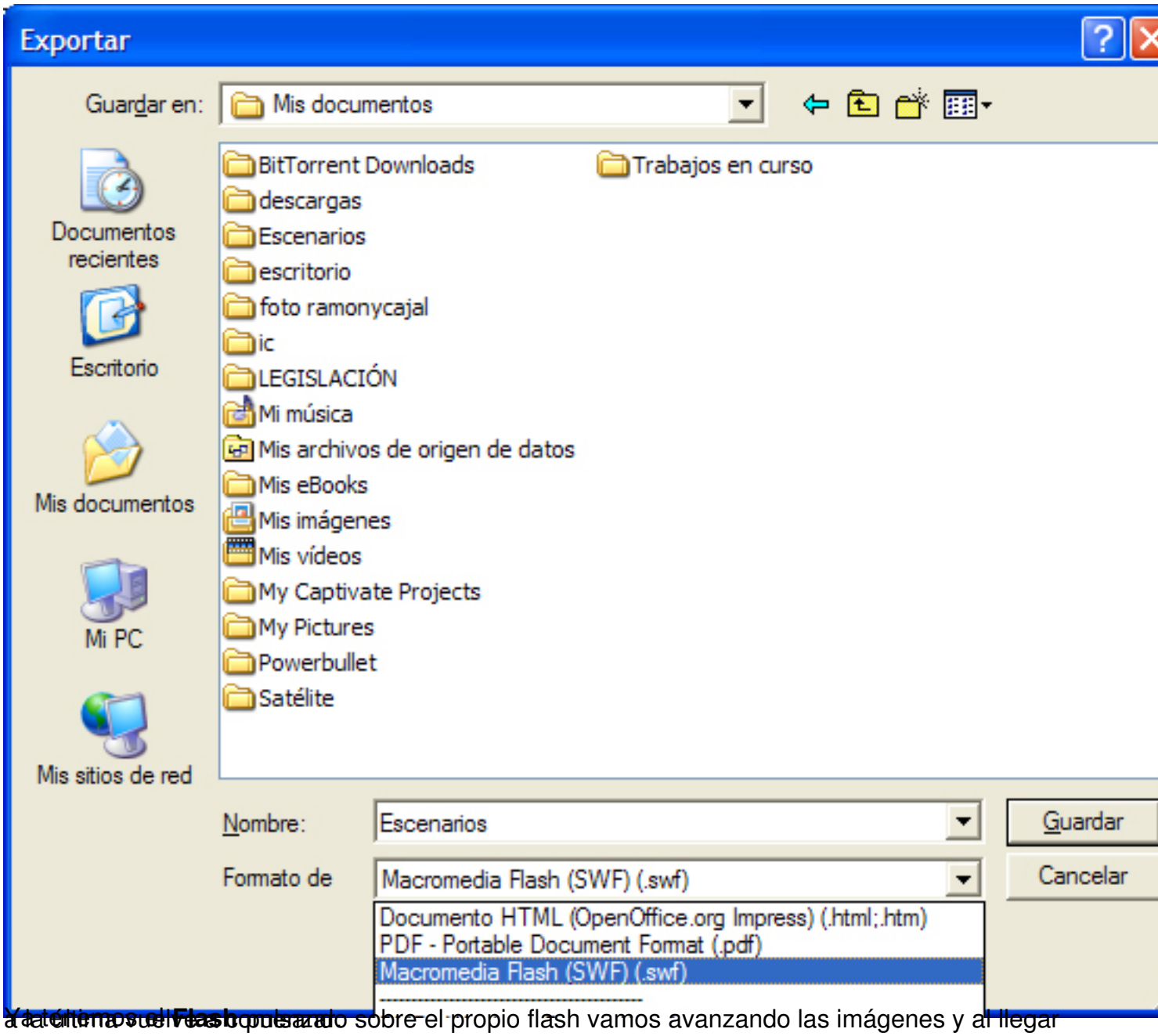

Y a última vuelta pulsando sobre el propio flash vamos avanzando las imágenes y al llegar a la última vuelta se cierra el Flash.