Joomla es un CMS (*Content Management System en español Gestro de contenidos)* que dispone de una enorme popularidad y gran implantación en todo el mundo.

El 27 de septiembre de este año se ha publicado la versión 3 de este gestor en español. En este artículo vamos a conocer su sencillo proceso de instalación que apenas si requiere de parámetros de configuración.

Descarga

Primero debemos acceder a la página de Joomla! y descargar la distribución de español disponibles.

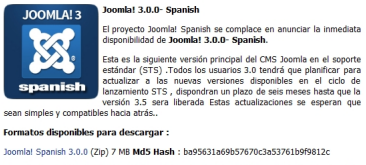

Si nos fijamos en la página de descarga, existen varias versiones con configuración con respecto a otras versiones disponibles. Para nuestro caso, vamos a descargar la versión 2.2 con los siguientes

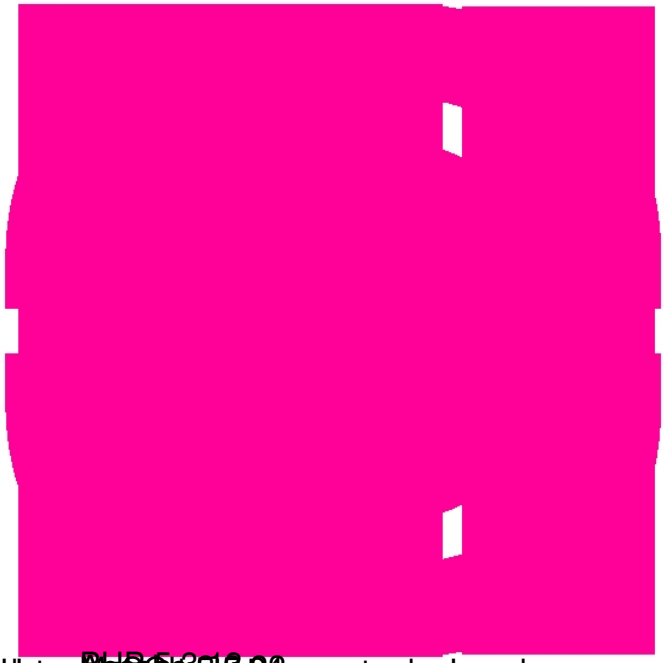

Una vez copiada la carpeta de Joomla en nuestro servidor procedemos a crear la base de datos

Creación de la base de datos

Para crear la base de datos emplearemos la aplicación phpMyAdmin que encontramos instalada con WampServer. Lo podemos hacer escribiendo la dirección: http://localhost/phpmyadmin/ o desde el panel de control de WampServer.

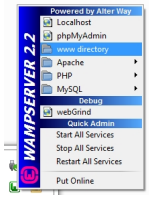

Una vez que hemos accedido a phpMyAdmin, la forma más sencilla de crear la base de datos para instalar Joomla 3 es crear un nuevo usuario al que le asignamos esa base de datos.

Así, deberemos:

Proceso

Detalle de imagen

Accedemos a la pestaña de usuarios

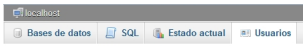

Hacemos clic en Agregar

s

Configuramos los parámetros del usuario y de la base de datos:

1. Nombre de usuario (cualquiera)
2. Servidor: local
3. Contraseña (cualquiera)

Marcamos la opción **Crear la base de datos con el mismo nombre y otrogar todos los privilegio**

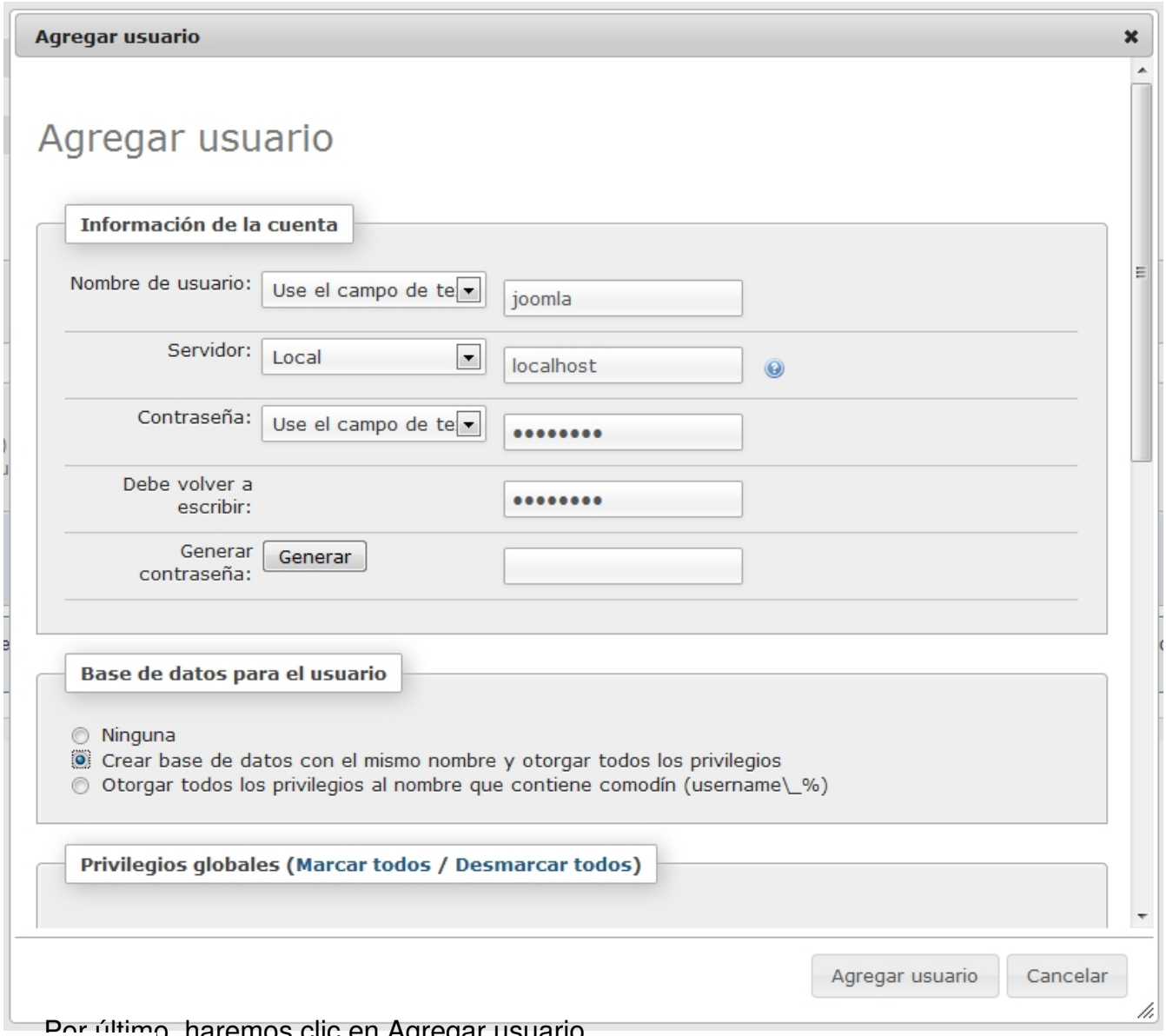

Por último, haremos clic en Agregar usuario

Ya está creada la base de datos y podemos iniciar la instalación.

Instalación de joomla

Una vez creada la base de datos, podremos iniciar el proceso de instalación.

Escribimos la dirección del sitio de Joomla. Debe coincidir con el nombre de la carpeta que le hemos asignado en el directorio de ficheros web. Por ejemplo, si la carpeta donde estaba Joomla se llamaba Joomla_3 deberemos escribir la URL http://localhost/Joomla_3.

Nos encontramos en la ventana de **Configuración principal** y, en ella, debemos introducir algunos datos:

- Nombre del sitio (el que queramos). Este parámetro nos permite asignar un nombre descriptivo, yítulo, marca, etc. a nuestro sitio web.
- E-mail del administrador (el que queramos). Se trata del mail al que se podrá dirigir tanto la aplicación como los usuarios del sitio.

- Usuario del administrador. Login del usuario administrador.
- Contraseña (la que queramos).

Hacemos clic en **Siguiente** y accedemos a la ventana de **Configuración de la base de datos** donde introduciremos los parámetros de la base de datos que hemos creado.

Joomla! spanish
Soluciones y Recursos en tu idioma Online desde 2005

Joomla!® es software libre distribuido bajo Licencia Pública General GNU.

Pack creado por Joomla! Spanish 2012 - Hosting Joomla Spanish Webempresa

1 Configuración | 2 Base de datos | 3 Información general

Configurando la base de datos

Previo

Tipo Base de Datos * MySQL

Esto es por lo general "mysql"

Nombre del Host * localhost

Esto es por lo general "localhost"

Usuario * joomla

O algo como "root" o un nombre de usuario dado por el host

Contraseña ••••••••

Para la seguridad del sitio es obligatorio el uso de una contraseña para la cuenta de mysql.

Nombre de la base de datos * joomla

Algunos hostings sólo permiten un determinado nombre de DB para el sitio. Utilice un prefijo de tabla c
instalar varios sitios con Joomla!.

Prefijo de la tabla * shbsc_

No utilizar "bak_" ya que este se utiliza para tablas destinadas a copias de seguridad.

Procesar base de datos antigua * Respaldar | Eliminar

Cualquier copia de seguridad de las tablas existentes de su anterior instalación de Joomla! será reempla

[illegible]

Joomla! spanish
Soluciones y Recursos en tu idioma Online desde 2005

Joomla!® es software libre distribuido bajo Licencia Pública General GNU.

Pack creado por Joomla! Spanish 2012 - Hosting Joomla Spanish Webempresa

1 Configuración | 2 Base de datos | 3 Información general

Finalización

← Prev

Instalar datos de ejemplo Español (ES)

- Nada
- Blog English (GB) Sample Data
- Brochure English (GB) Sample Data
- Datos de ejemplo predeterminados en Español (ES)
- Learn Joomla English (GB) Sample Data
- Test English (GB) Sample Data

La instalación de los datos de ejemplo es muy recomendable para principiantes. Esto instalará el conter
que se incluye en el paquete de instalación de Joomla!.

Información general

Configuración del correo electrónico: No | Si

Enviar ajustes de configuración para cesar.vallejo@ite.educacion.es por correo electrónico después d

Configuración principal

Nombre del Sitio	Joomla 3
Sitio fuera de línea	No
E-mail del Administrador	cesar.vallejo@ite.educacion.es
Usuario del Administrador	admin
Contraseña del Administrador	***

Configurando la base de da

Tipo Base de Datos
Nombre del Host
Usuario
Contraseña
Nombre de la base de datos
Prefijo de la tabla
Procesar base de datos antigua

Comprobando Pre-Instalación

Versión PHP >= 5.3.1	Si

Configuraciones recomend

Estos ajustes son recomendados para PHP con el fin

Cuando ha finalizado la instalación, aparece una ventana indicándonos el éxito del proceso.

Pulsamos la (installation) instalación haciendo clic en el botón **Eliminar la carpeta de instalación**

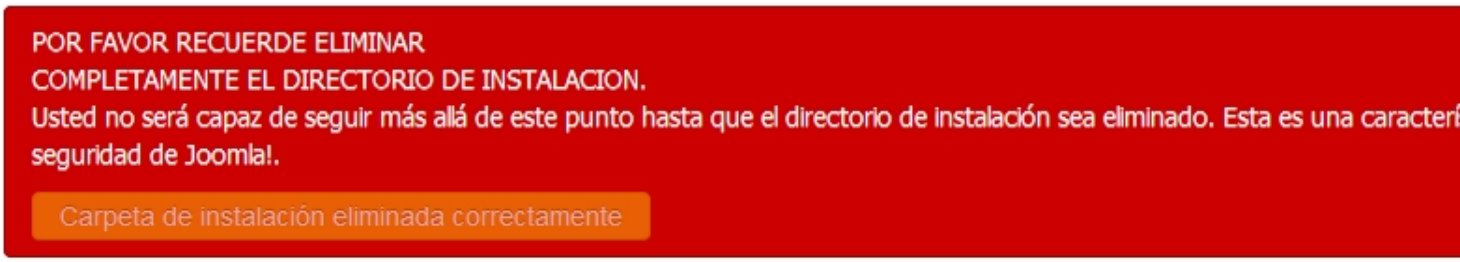

Una vez borrada ya podemos acceder al sitio o logarnos como administradores.

Acceso al Back-end y el Front-end

Haciendo clic en Administrador accedemos al back-end de Joomla!

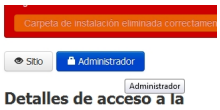

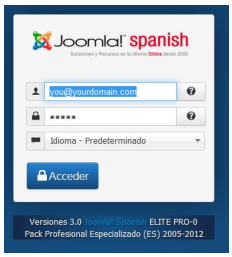

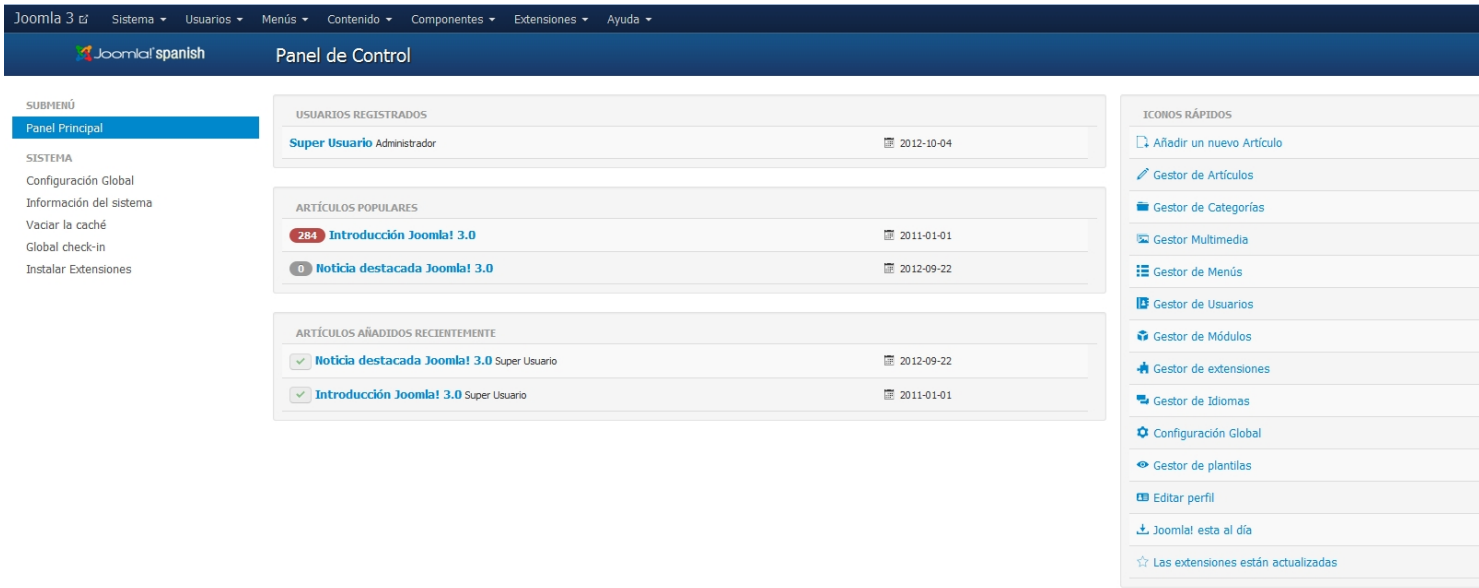

Desde el panel de control podemos acceder también al sitio desde el enlace que aparece en la esquina superior izquierda.

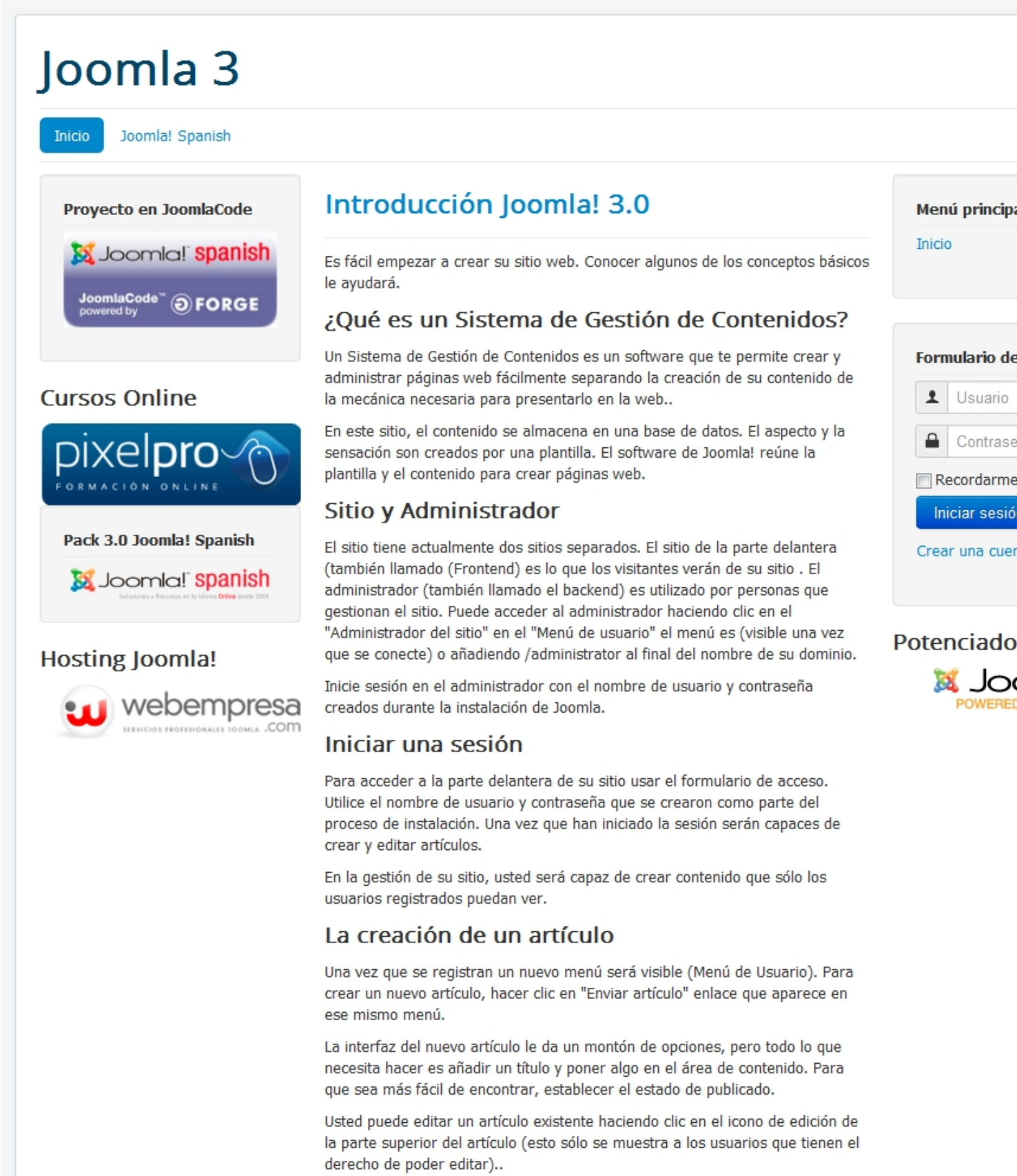

Como puedes ver el proceso de instalación es muy sencillo.