Escrit per Montse P►rez
diumenge, 8 de juny de 2008 19:38

There are no translations available.
Aprende como ejecutar MSWLogo en Ubuntu a través de la herramienta wine.

Cómo ejecutar MSWLogo 6.5a en Linux (Ubuntu 7.0.4)

Para ejecutar MSWLogo 6.5a en Ubuntu 7.0.4 lo único que hay que hacer es utilizar la herramienta wine , que permite ejecutar programas de Windows en Linux.

Los pasos a seguir para ejecutar MSWLogo 6.5a en Linux son los siguientes:

- Descargar e instalar el paquete que contiene la herramienta wine.
- Descargar el compilador MSWLogo 6.5a e instalarlo con ayuda de wine.
- Ejecutar el compilador.

Como ya hemos visto, lo primero que hay que hacer es descargar e instalar wine. Para ello se debe abrir el gestor de paquetes Synaptic en el menú *Sistema à Administración à Gestor de paquetes Synaptic*
.

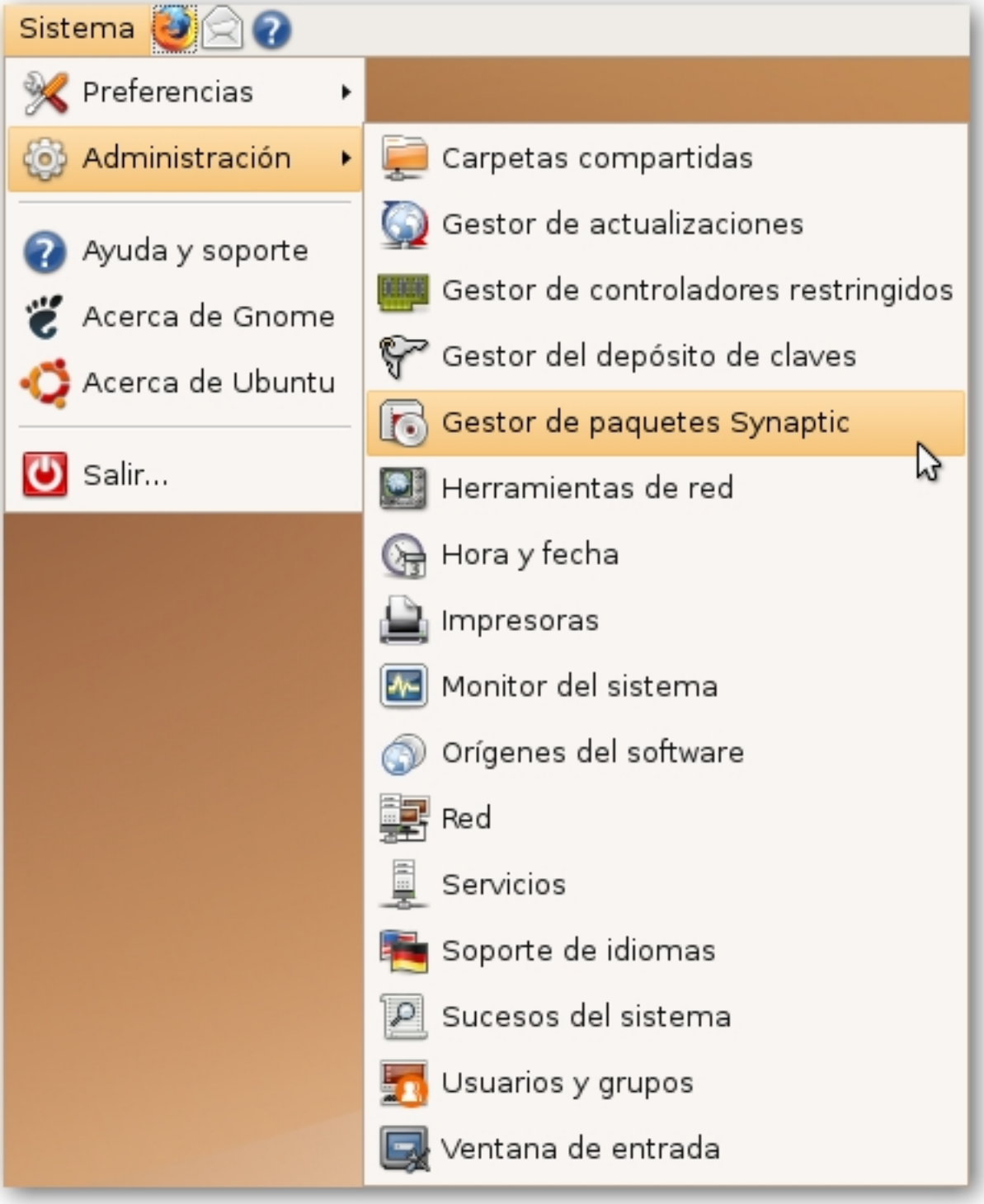

Acceso al gestor de paquete Synaptic

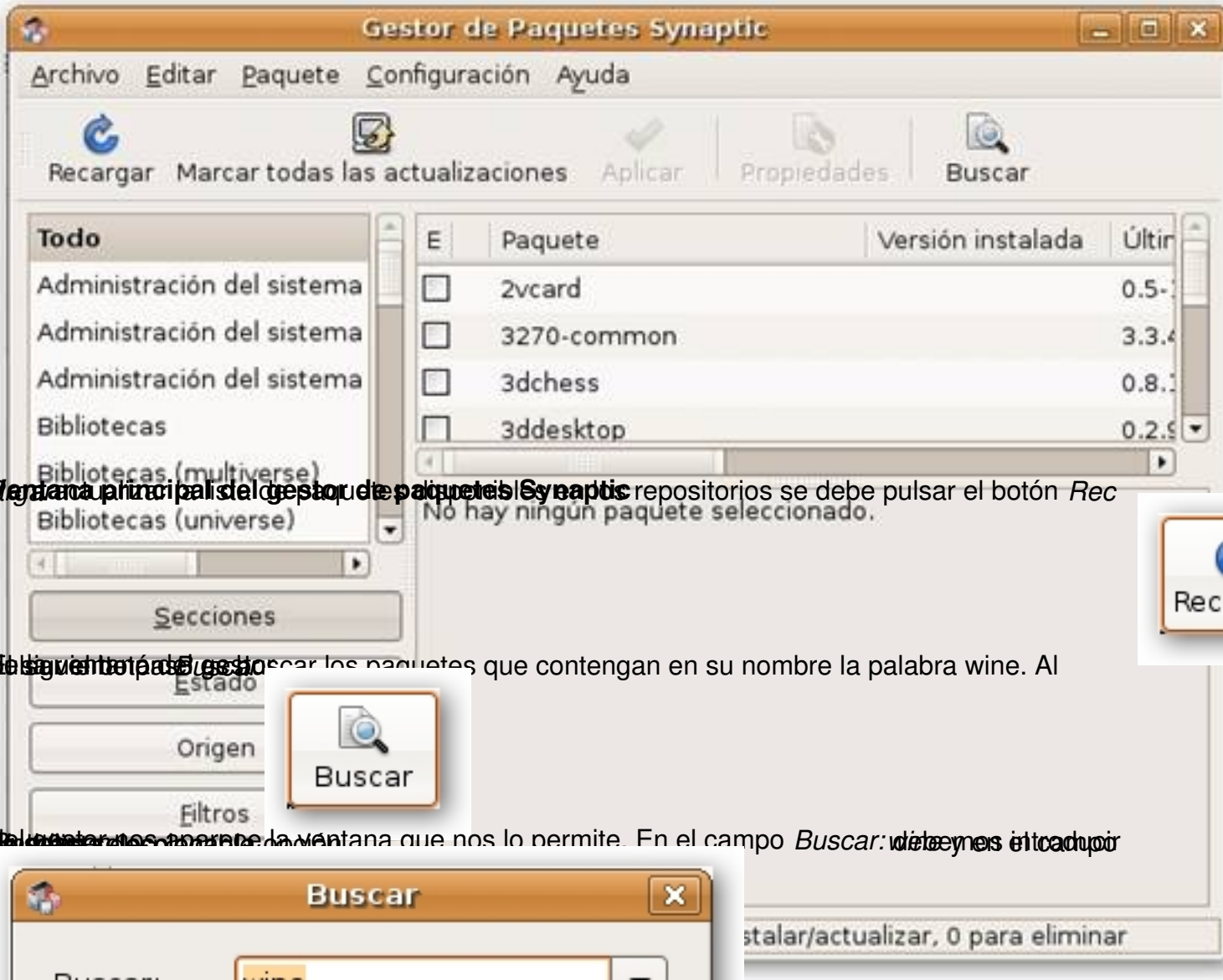

Ventana principal del gestor de paquetes Synaptic

Para actualizar la lista de paquetes disponibles en los repositorios se debe pulsar el botón *Recargar*. El siguiente paso es buscar los paquetes que contengan en su nombre la palabra wine. Al pulsar el botón *Buscar* nos aparece la ventana que nos lo permite. En el campo *Buscar:* debemos introducir la palabra *wine* y en el campo *Buscar en:* debemos seleccionar *Nombre*.

Ventana del búscador de los programas wine

Al pulsar el botón *Buscar* aparecen todos los paquetes disponibles que contienen la palabra

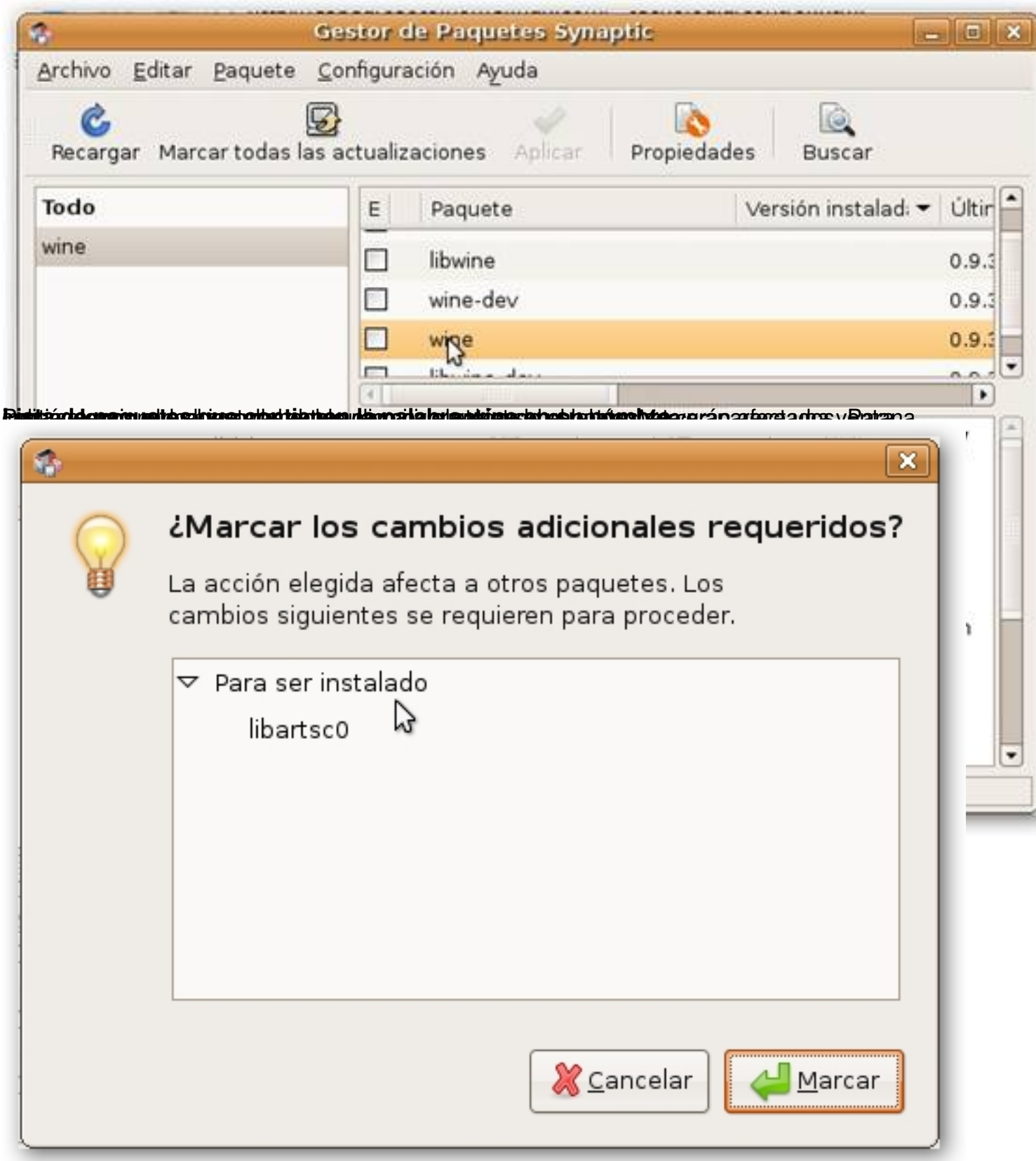

Paquetes que se ven afectados con la instalación de wine

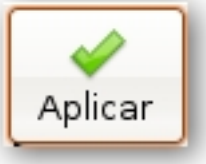

[illegible] ventana aparece el

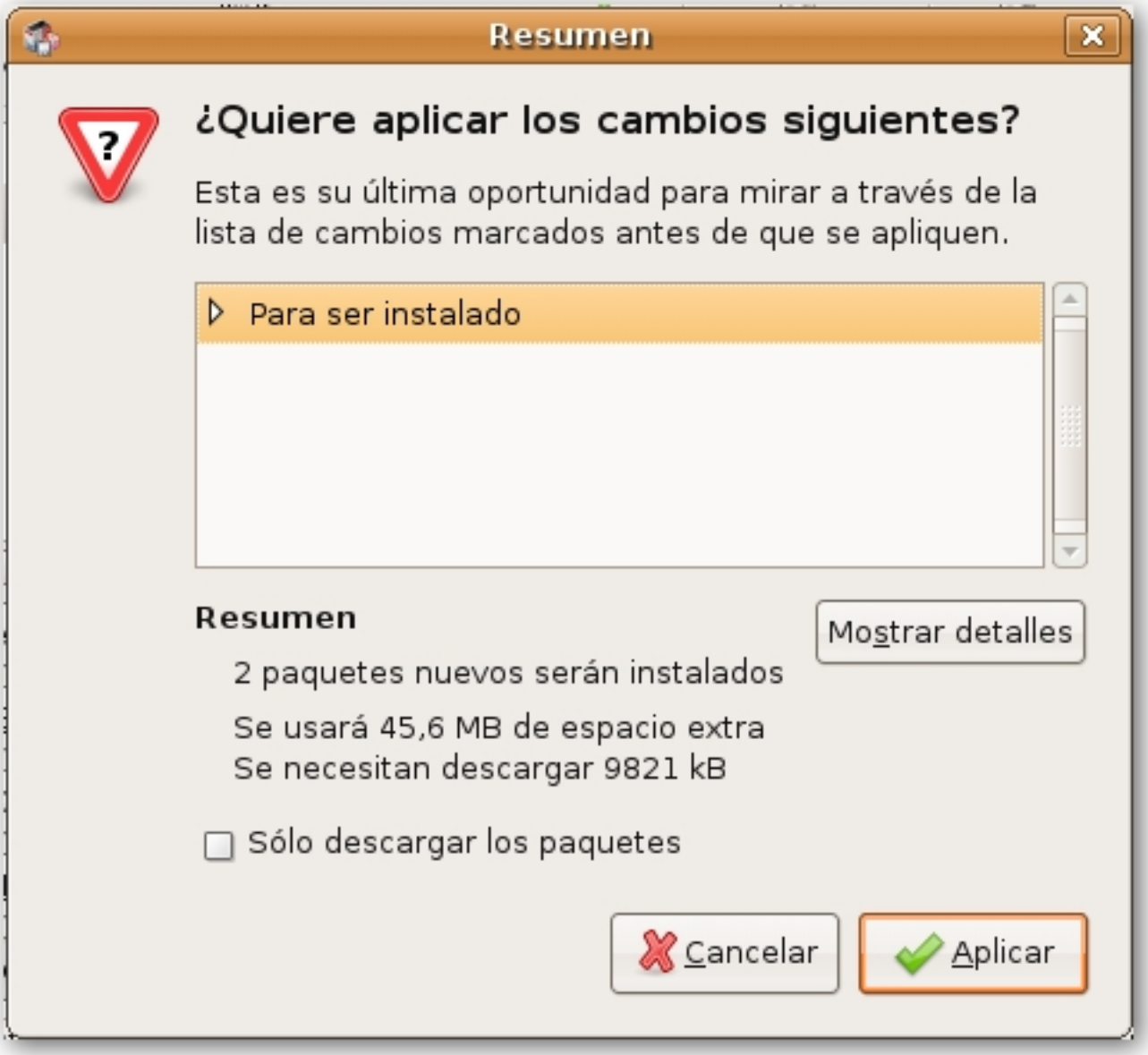

[illegible] de la ventana de confirmación comienza la descarga e instalación.

Pantalla de instalación del programa

Ahora vamos a descargarlo desde la página del observatorio

), guardarlo en el disco duro y descomprimirlo (archivo *mswlogo.exe*

)

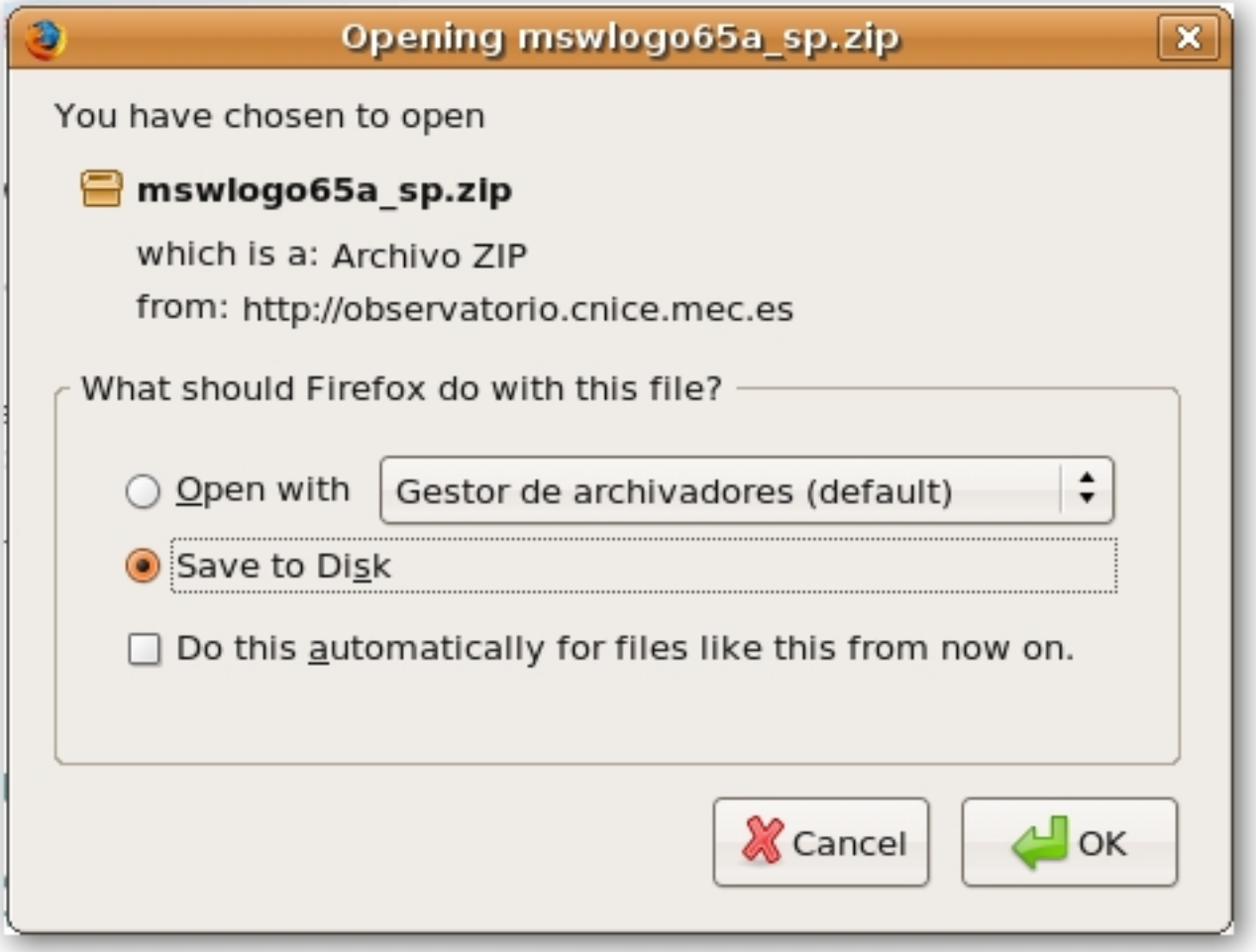

Descarga del programa MSWLogo 6.5a

Si necesita la ayuda, no vine. Puede ejecutar y

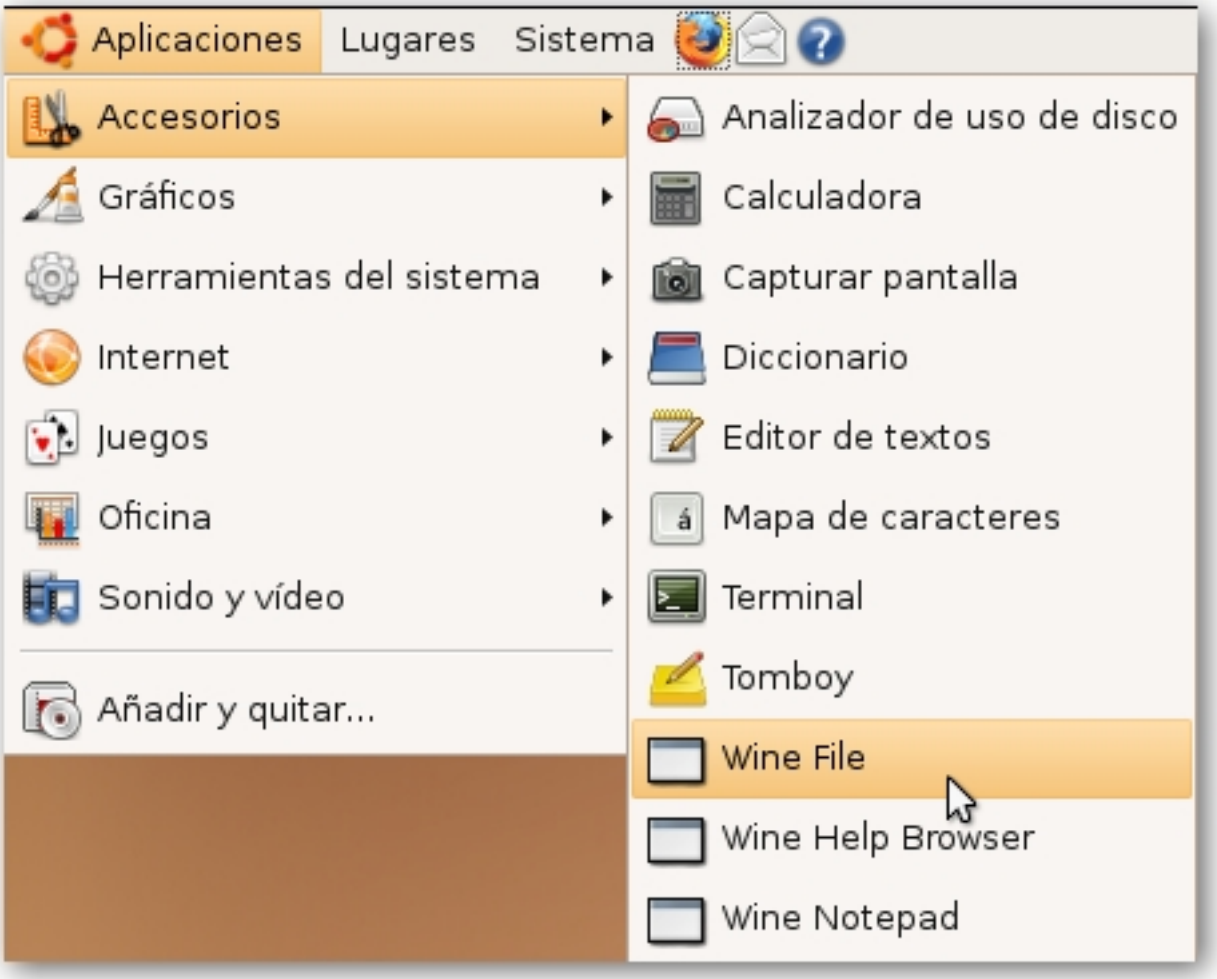

Utilización de Wine para instalar el compilador

Con Wine, el *Wine File* se debe ejecutar la ubicación del archivo que permite instalar el compilador, en nuestro caso:

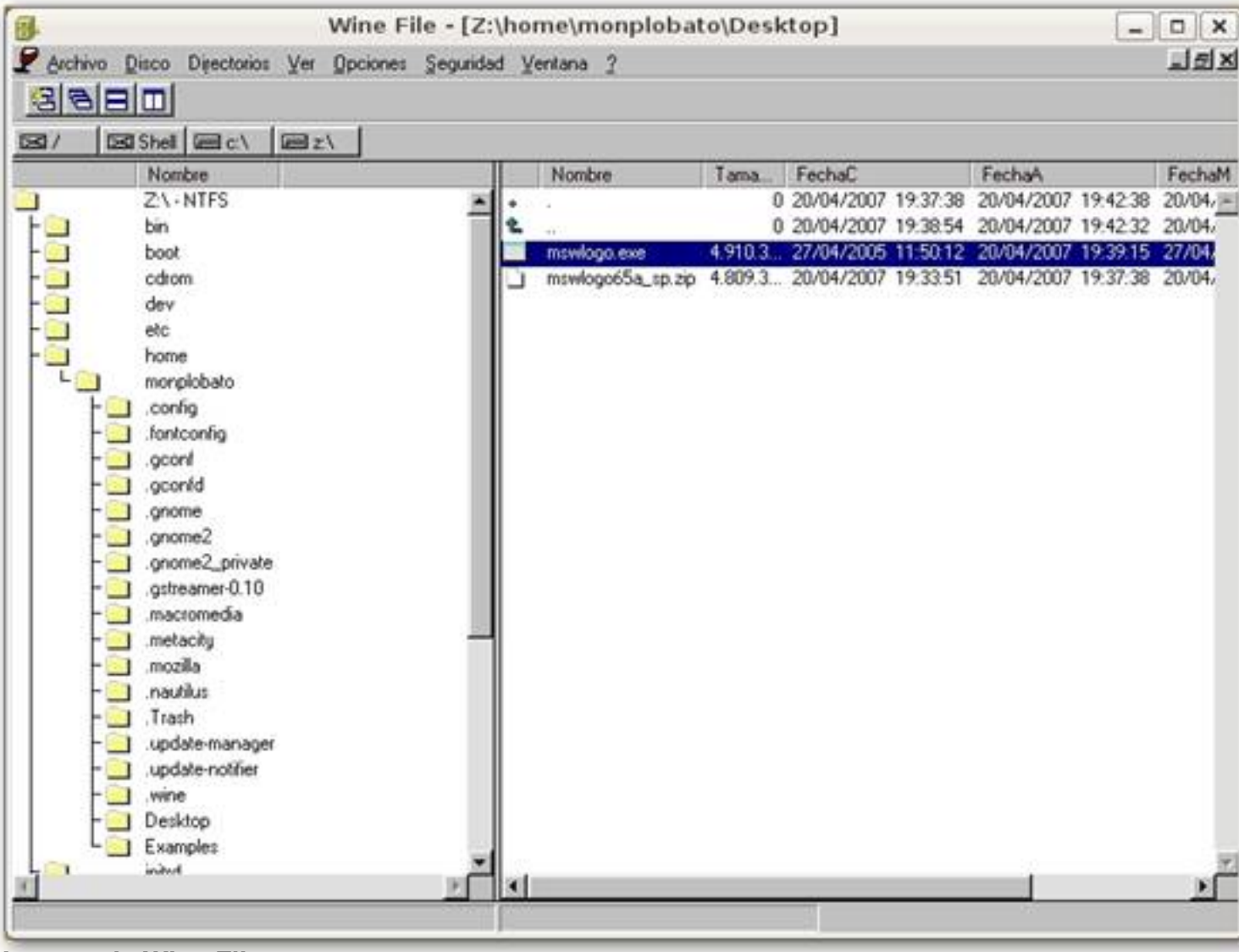

Ventana de Wine File del ordenador. Se puede hacer doble clic con el ratón sobre él y así se iniciará el

Proceso de instalación del compilador de MSWLogo 6.5a

Una vez instalado para abrir el compilador de MSWLogo hacemos uso del acceso directo que se crea en el escritorio

o a través del menú *Aplicaciones à Wine à Programas à MSWLogo à MSWLogo*

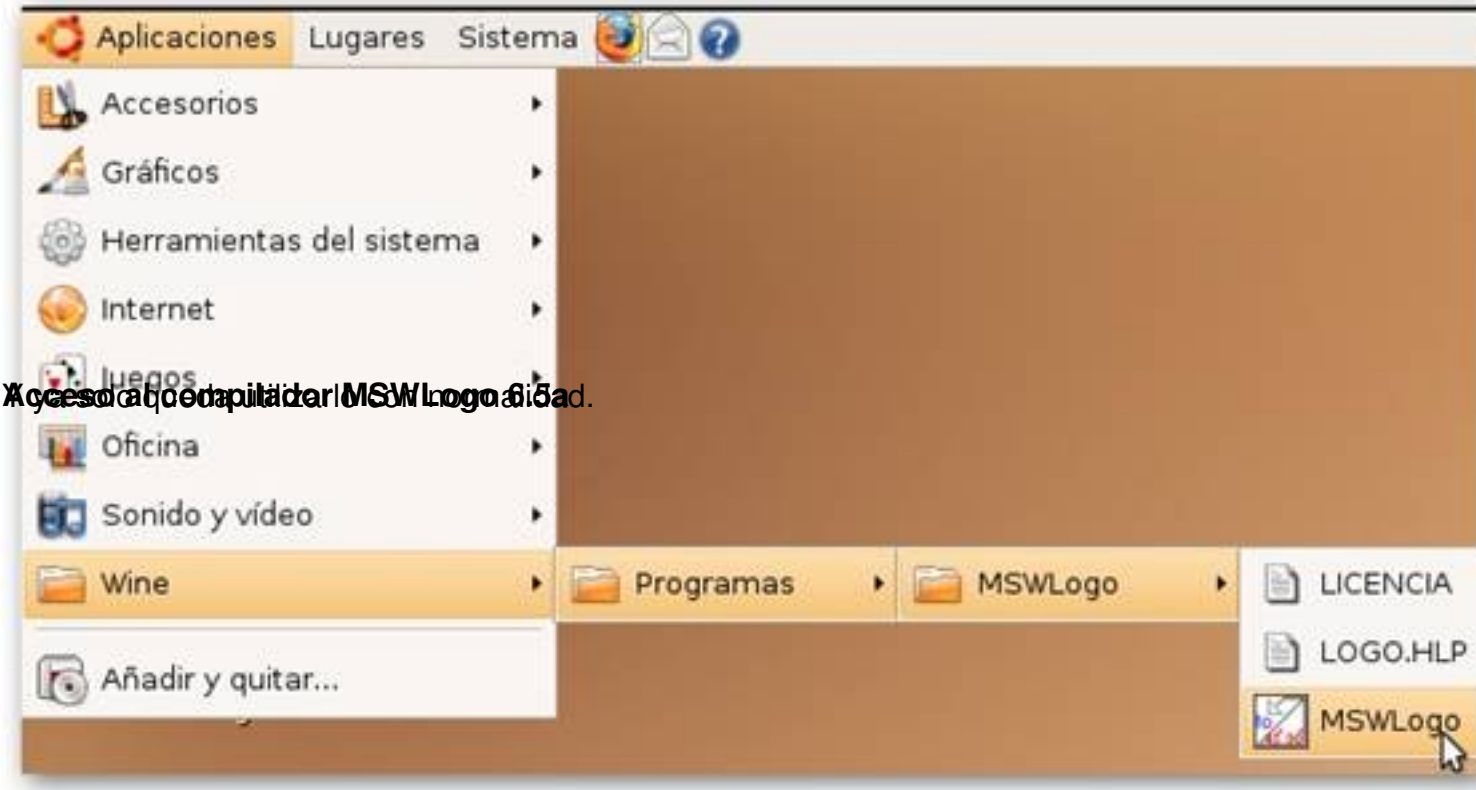

Acceso al compilador MSWLogo 6.5a

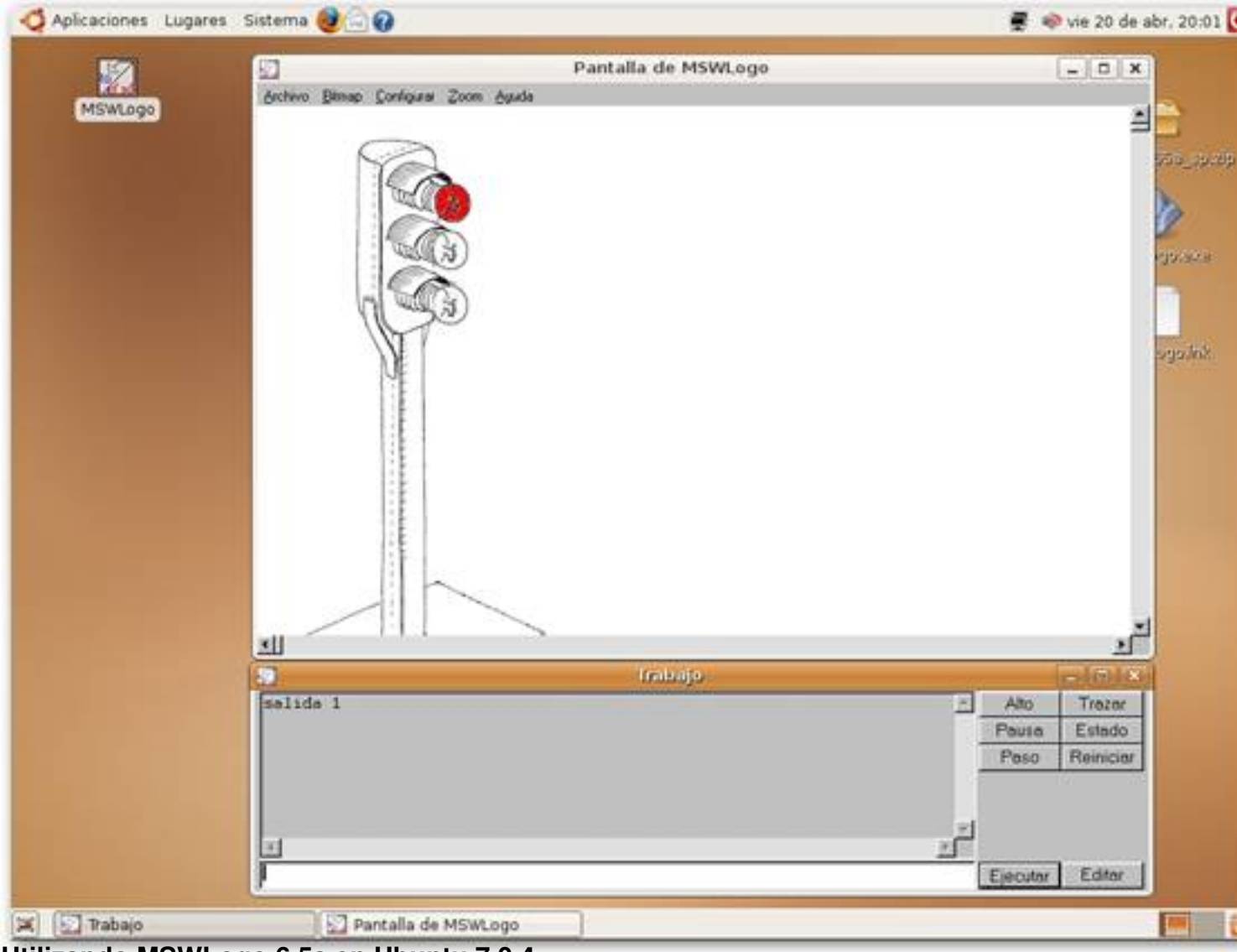

Utilizando MSWLogo 6.5a en Ubuntu 7.0.4