There are no translations available.
Conoce esta aplicación cliente-servidor que nos permite la conexión remota entre equipos conectados en Red...

VNC: Aplicación cliente-servidor

Free Edition for Windows. Version 4.1.1.

Código abierto bajo licencia GPL.

VNC es una aplicación cliente-servidor que nos permite la conexión remota entre equipos conectados en Red.

Cuando se habla de una aplicación cliente-servidor, tendremos que contar con una conexión mínima de dos ordenadores conectados mediante una infraestructura de red. En el caso de VNC, la aplicación cliente-servidor, nos permite manejar desde uno de los ordenadores (*Cliente*) las aplicaciones y recursos de otro ordenador
(Servidor
), para ello, es preciso instalar dos programas: un servidor VNC, en la maquina a la que queramos acceder, y un visualizador VNC en la maquina Cliente. De esta manera podemos ejecutar un sistema Windows desde un Macintosh, plataforma Linux o cualquier otro sistema operativo, como puede ser, Unix, Novel, etc...

VNC fue creado para posibilitar la administración en equipos remotos. Tan sólo debemos instalar la aplicación VNC Server en el equipo que deseamos visualizar y la aplicación VNC Cliente en la maquina desde la que queramos tener acceso.

La aplicación no sólo nos permite la conexión entre dos equipos, sino que nos posibilita además crear una infraestructura compartiendo los recursos de nuestro servidor desde varios equipos clientes.

La herramienta ofrece múltiples combinaciones:

- Visualizar una aplicación ejecutada en nuestro ordenador VNC Server y ser visualizada por todos los ordenadores VNC Cliente. Si nos situáramos en una actividad de aula, todo el alumnado podría visualizar la pantalla del profesor mientras se desarrolla la lección.

- En condiciones ideales, VNC puede ser utilizado para que muchos ordenadores de baja potencia puedan acceder a un servidor de aplicaciones con altas prestaciones. De esta manera en un sistema multiusuario, como Linux, cada persona puede visualizar simultáneamente un perfil único de trabajo (Pantalla, programas, espacio en disco, seguridad…).

Instalación

Para hacer una prueba de la herramienta, necesitamos realizar una descarga de la aplicación desde la página web del proyecto: http://www.realvnc.com .

Recordemos que VNC es un programa de código abierto bajo licencia GPL.

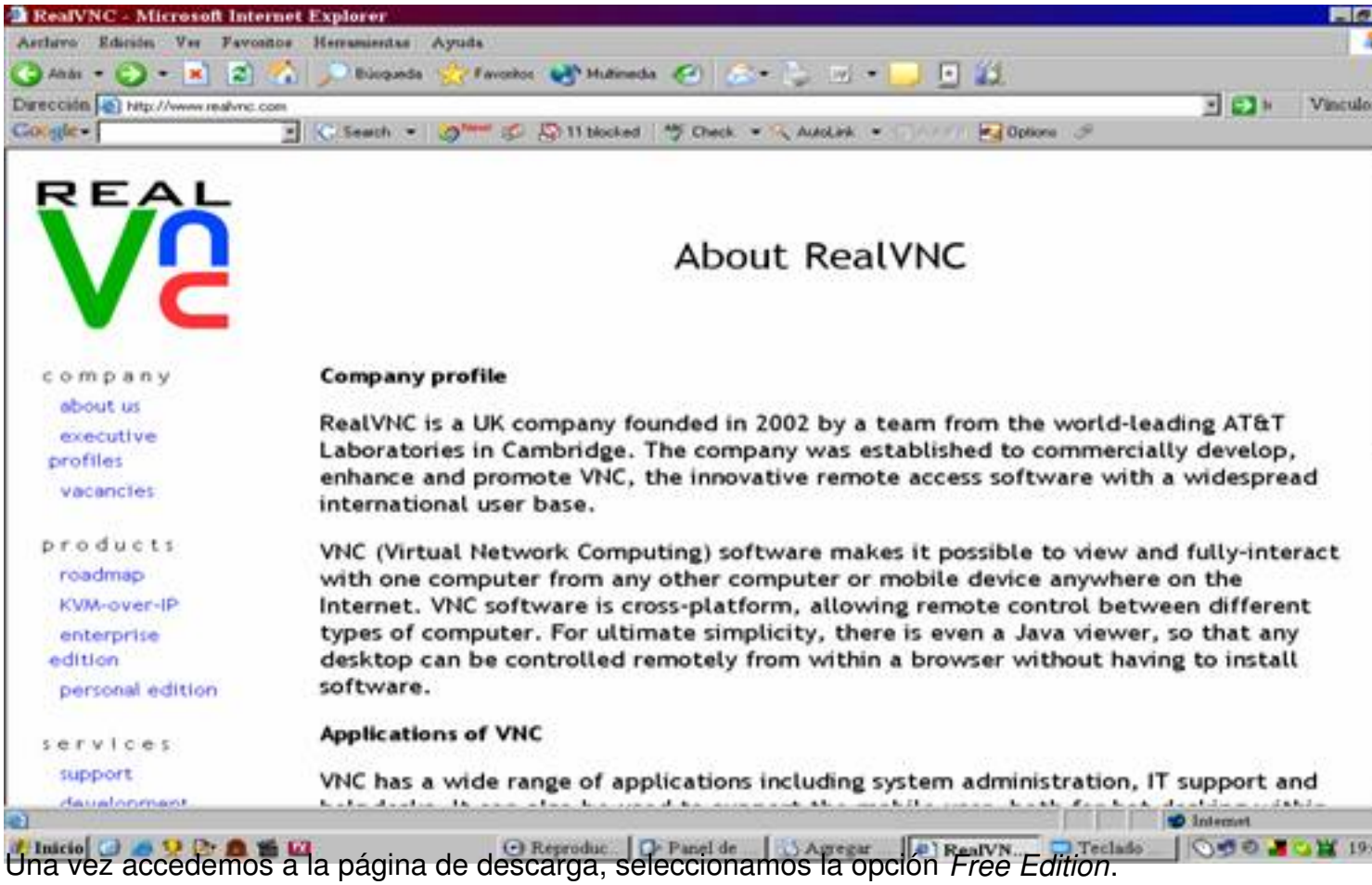

Una vez accedemos a la página de descarga, seleccionamos la opción *Free Edition*.

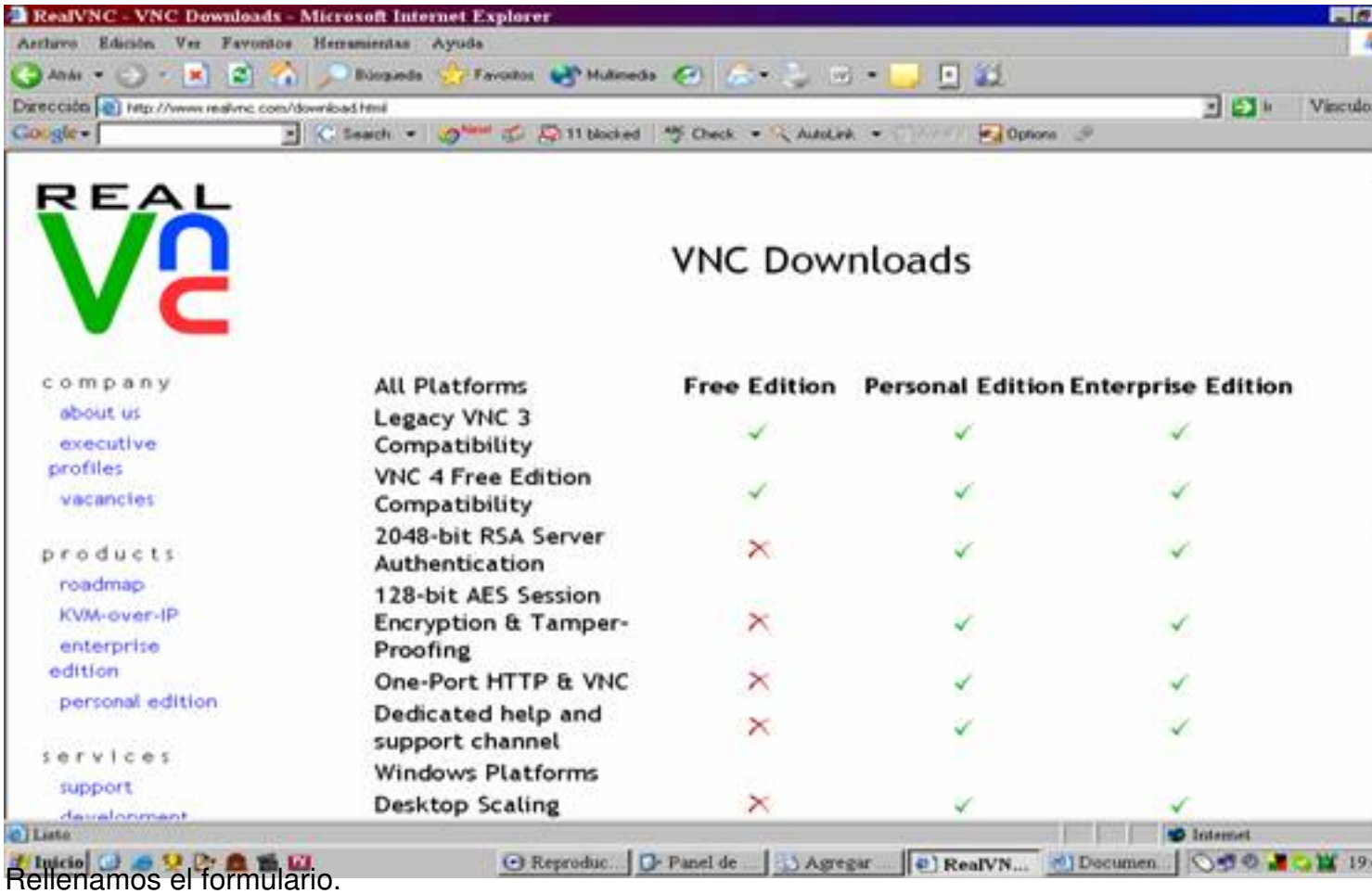

Rellenamos el formulario.

RealVNC - Download VNC Free Edition 4.1 - Microsoft Internet Explorer

products
roadmap
KVM-over-IP
enterprise edition
personal edition

services
support
development

vnc
what is it?
how can I use it?
why is it different?
download it now
merchandise

information
documentation

If you have questions about VNC or want help getting started, please read the documentation! For a summary of the changes in this version, please read the release notes. See also the upgrade notes if you already have a version of VNC installed. There is a list of known bugs & features.

Your details:

Name: pruebavnc
Email: pruebavnc@vnc.es
Organisation: nuestro vnc
Category: personal
Deployment: up to 10 computers
Comments:

We're interested in your views!

Proceed to download

Click here for the previous 4.0 release

Click here for other VNC platforms and resources

Seleccionamos la versión completa de VNC Server y Viewer para nuestro Sistema Operativo.

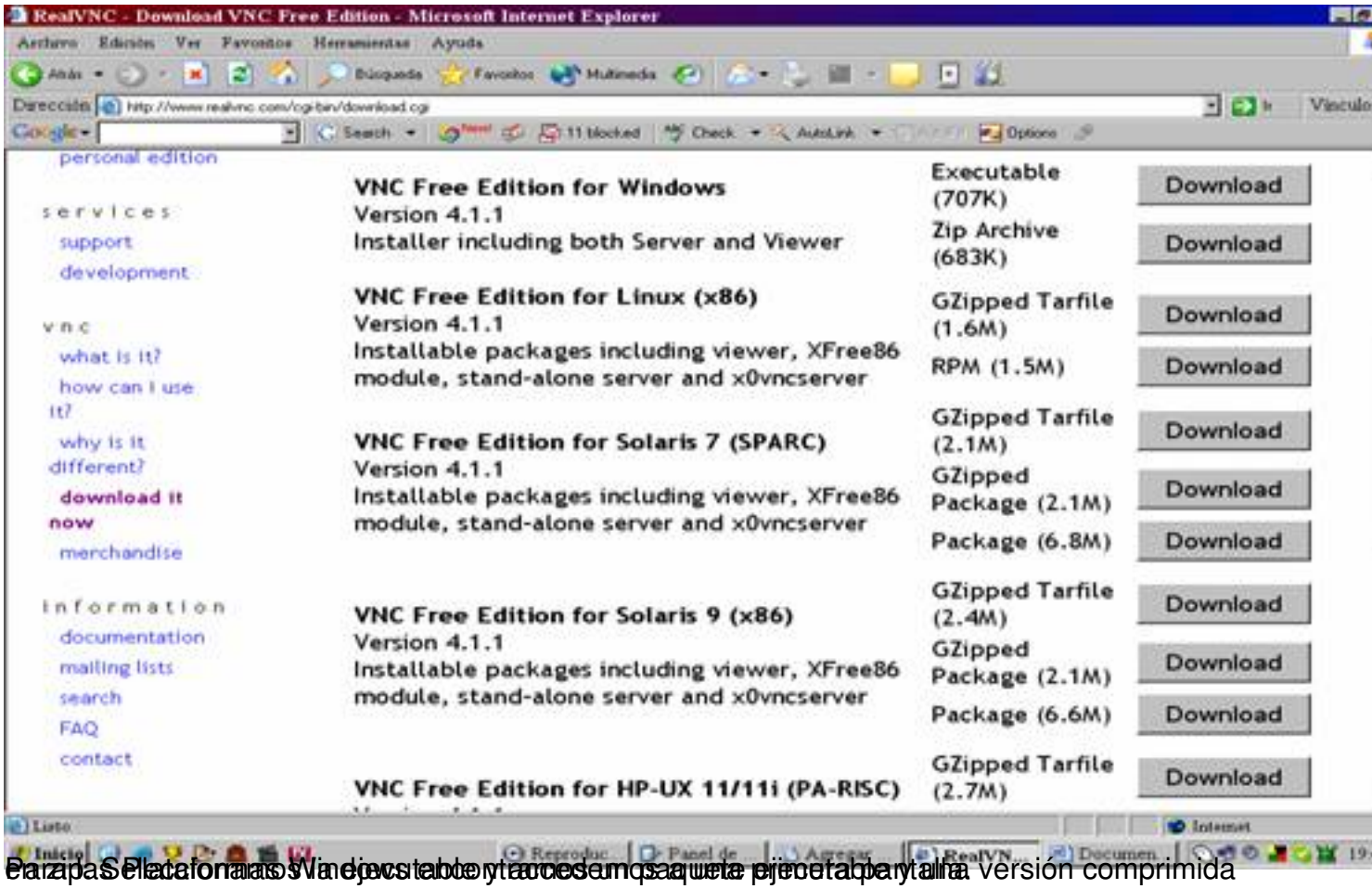

Pantalla Selecciona la versión comprimida para Windows y abre o guarda el paquete ejecutable

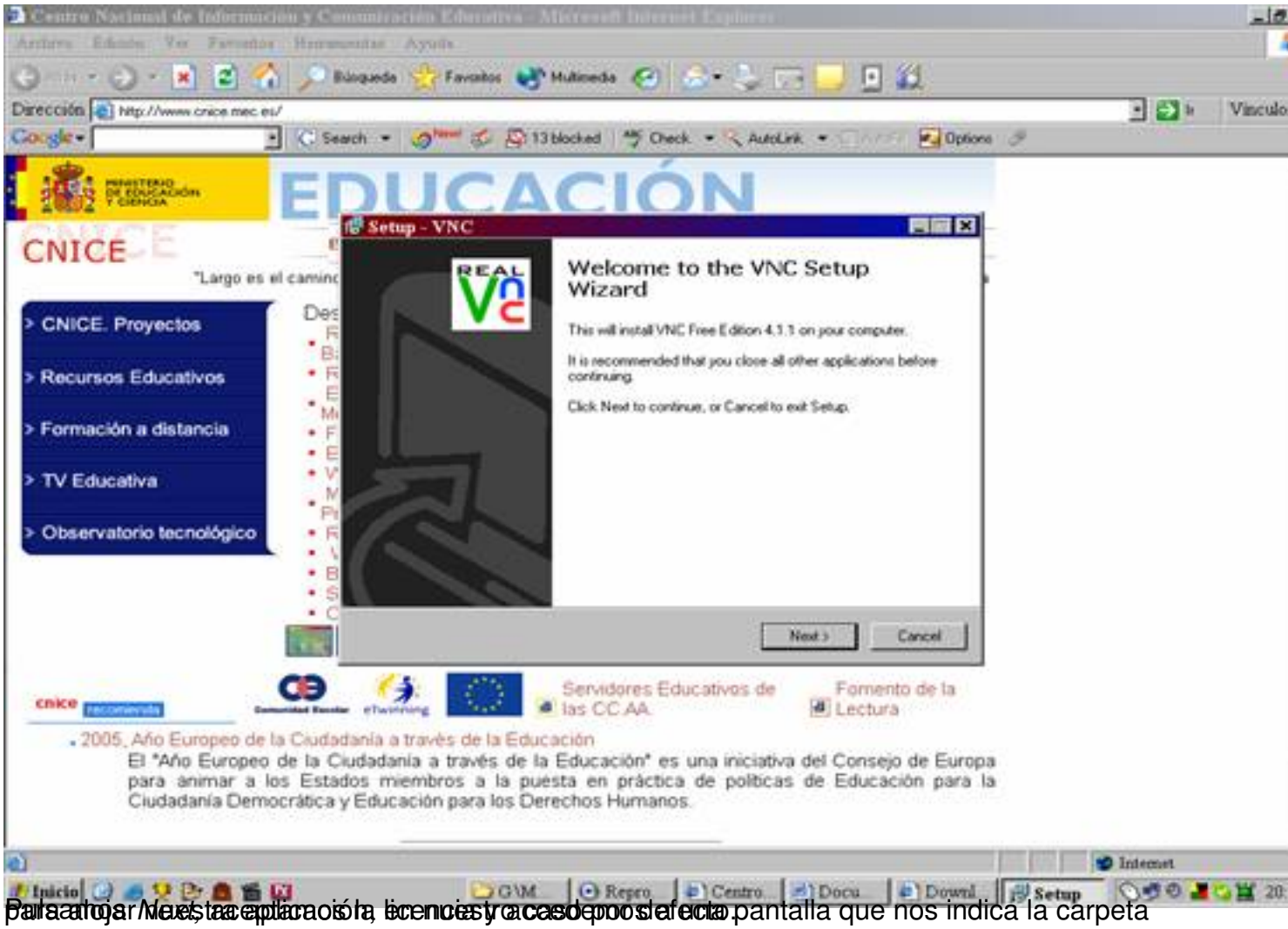

Para abrir nuestra aplicación, tenemos dos opciones: la primera es la de pulsar Next, tal como nos ofrece la pantalla que nos indica la carpeta

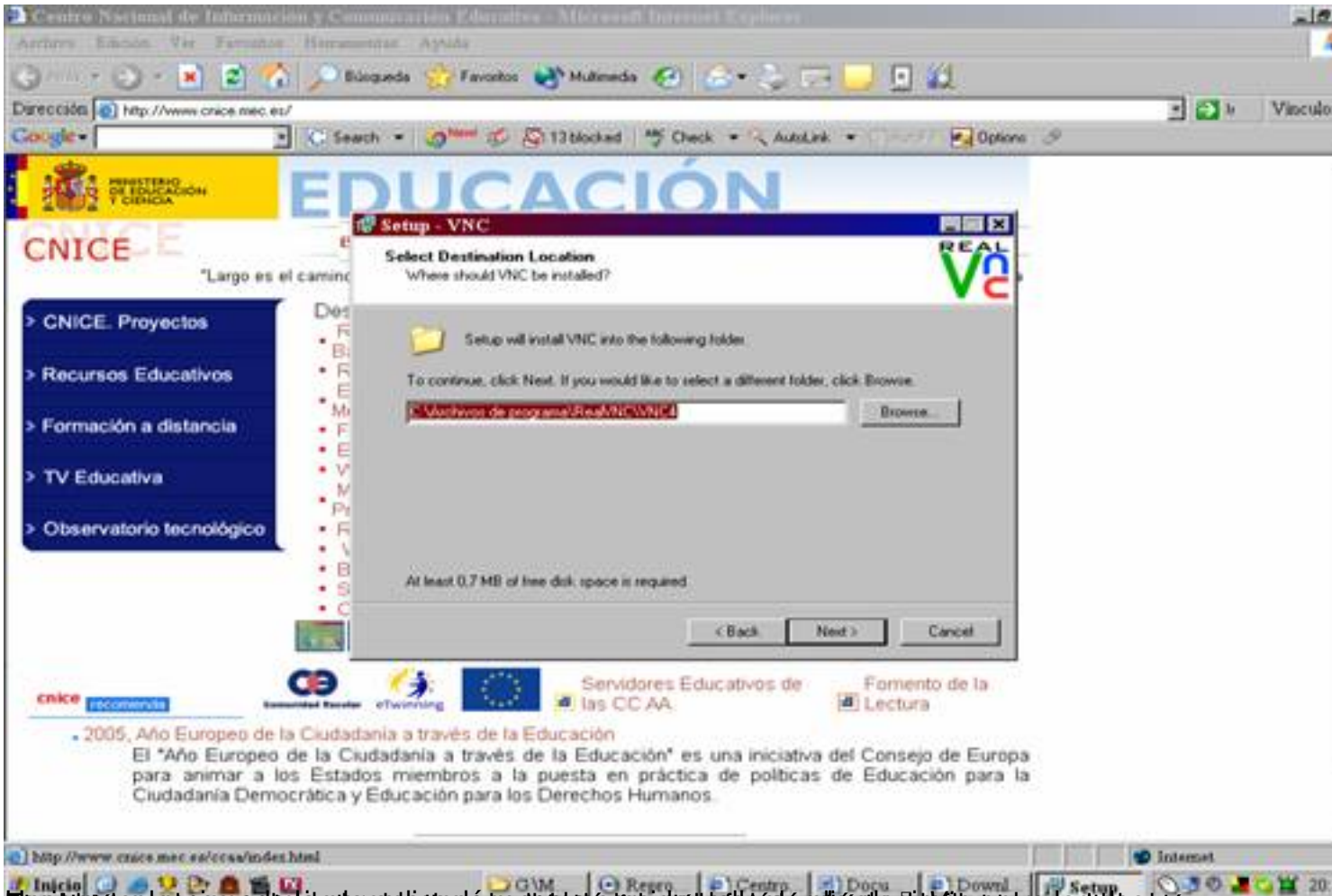
Setup - VNC
Select Destination Location
Where should VNC be installed?
Setup will install VNC into the following folder.
To continue, click Next. If you would like to select a different folder, click Browse.
Browse...
At least 0.7 MB of free disk space is required.
< Back
Next >
Cancel
CNICE
EDUCACIÓN
CNICE. Proyectos
Recursos Educativos
Formación a distancia
TV Educativa
Observatorio tecnológico
Servidores Educativos de las CC AA
Fomento de la Lectura
2005, Año Europeo de la Ciudadanía a través de la Educación
El "Año Europeo de la Ciudadanía a través de la Educación" es una iniciativa del Consejo de Europa para animar a los Estados miembros a la puesta en práctica de políticas de Educación para la Ciudadanía Democrática y Educación para los Derechos Humanos.

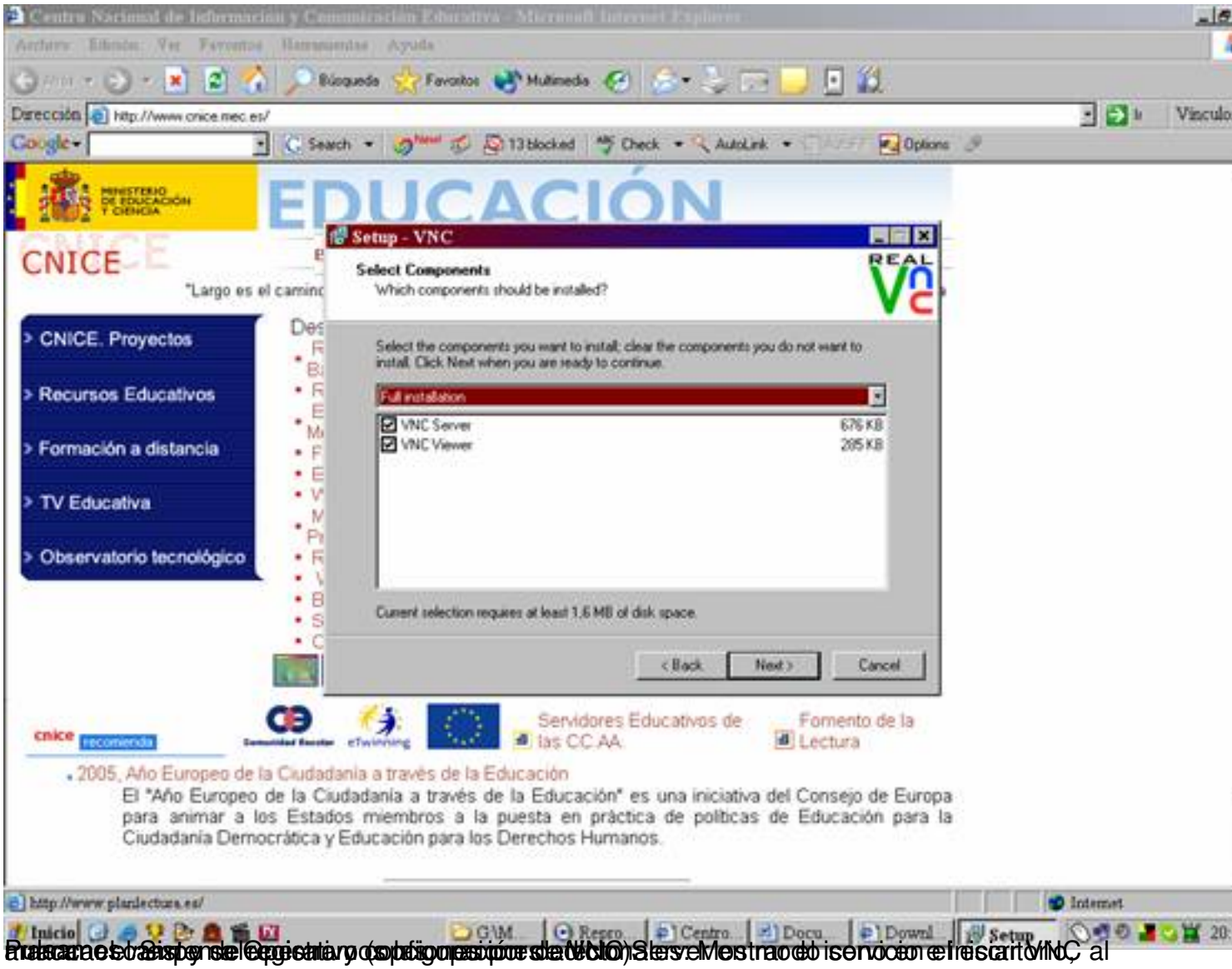

Podemos instalar el servidor (opción por defecto), servidor y cliente o solo el cliente. Nosotros instalamos el servidor y cliente, al

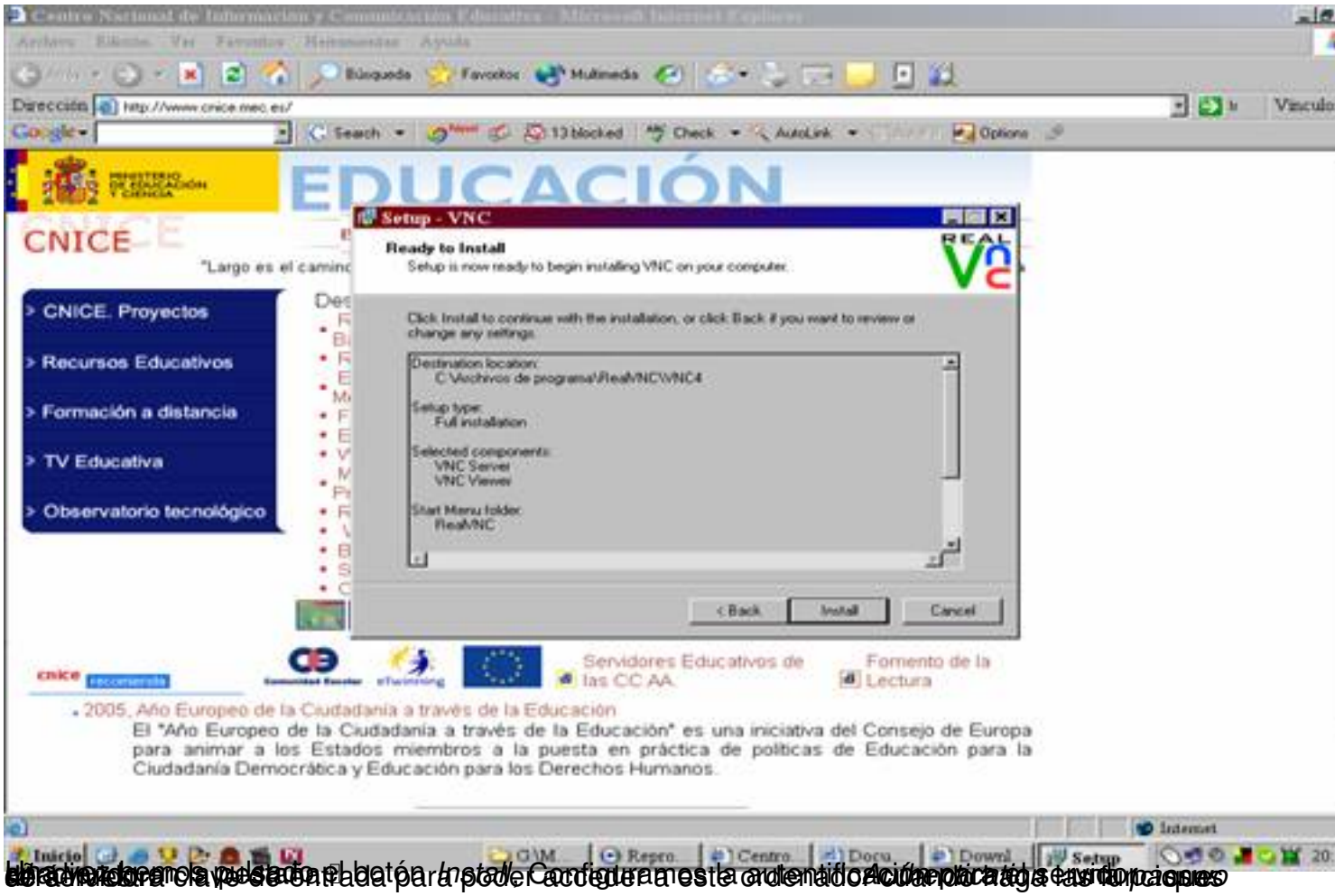

Una vez hecho esto, pulsamos el botón *Install*. Configuramos la contraseña de administración y la clave de entrada para poder acceder a este ordenador cuando pongamos los clientes

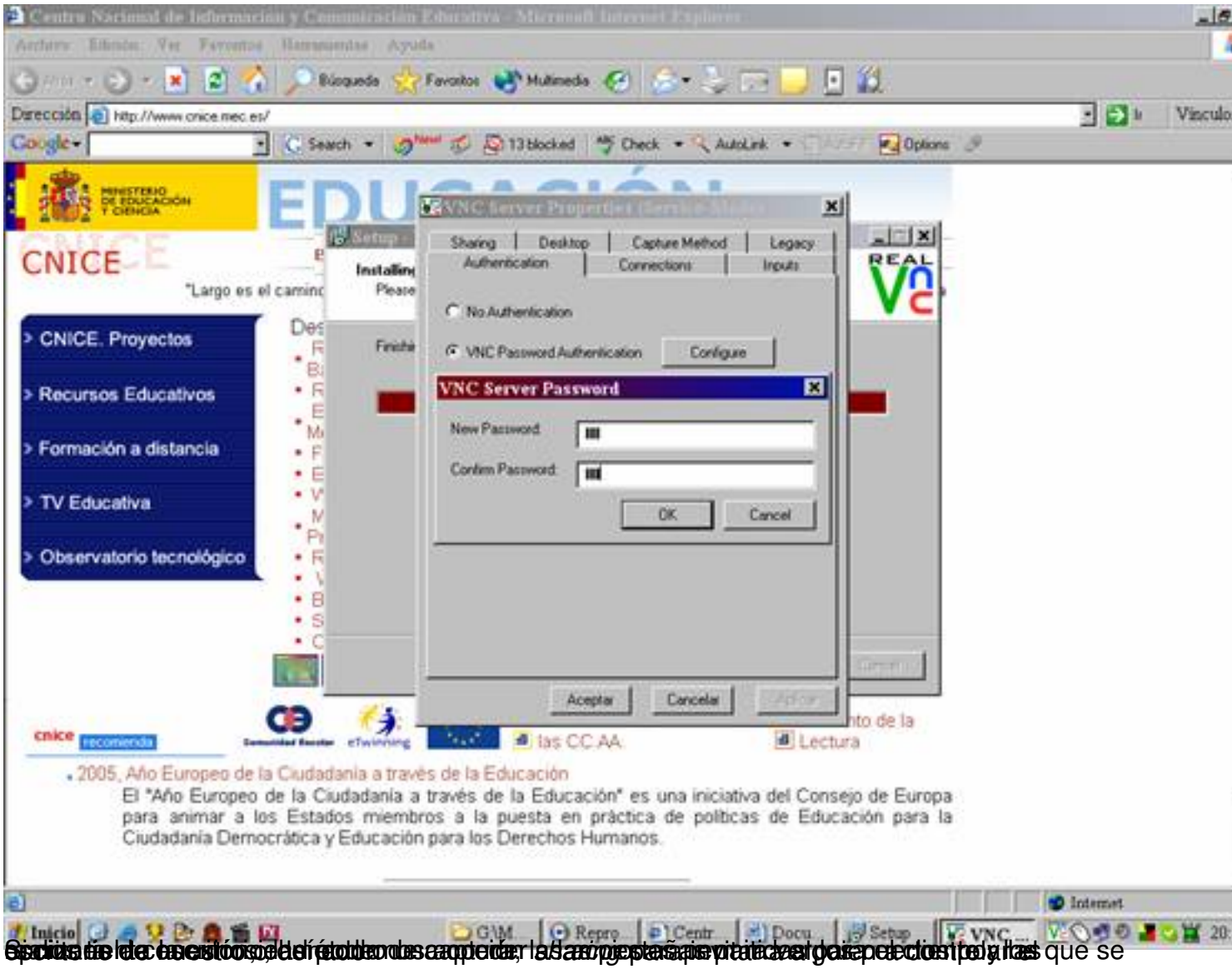

Si dispone de varios ordenadores, puede usar la opción de VNC para acceder a los ordenadores que se

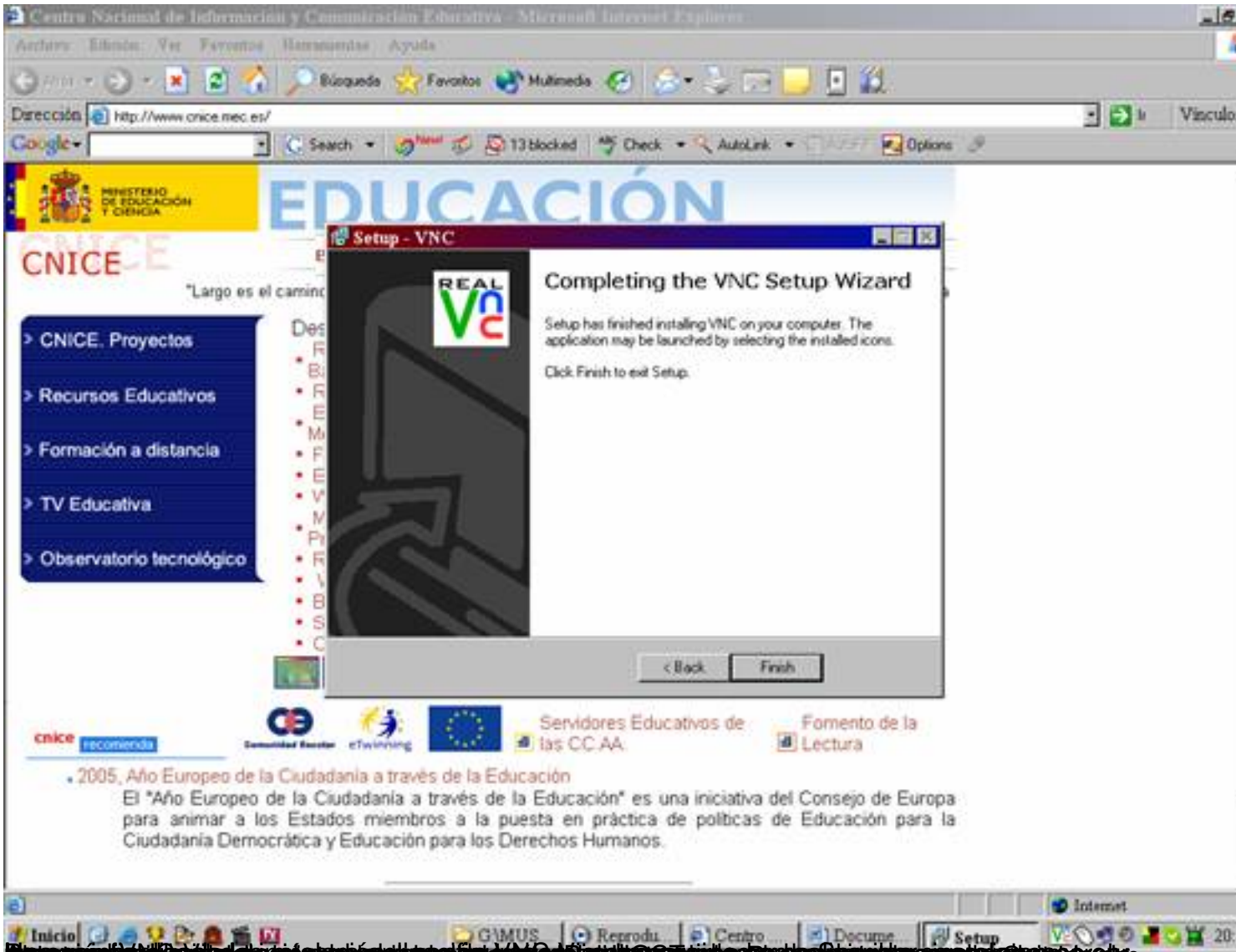

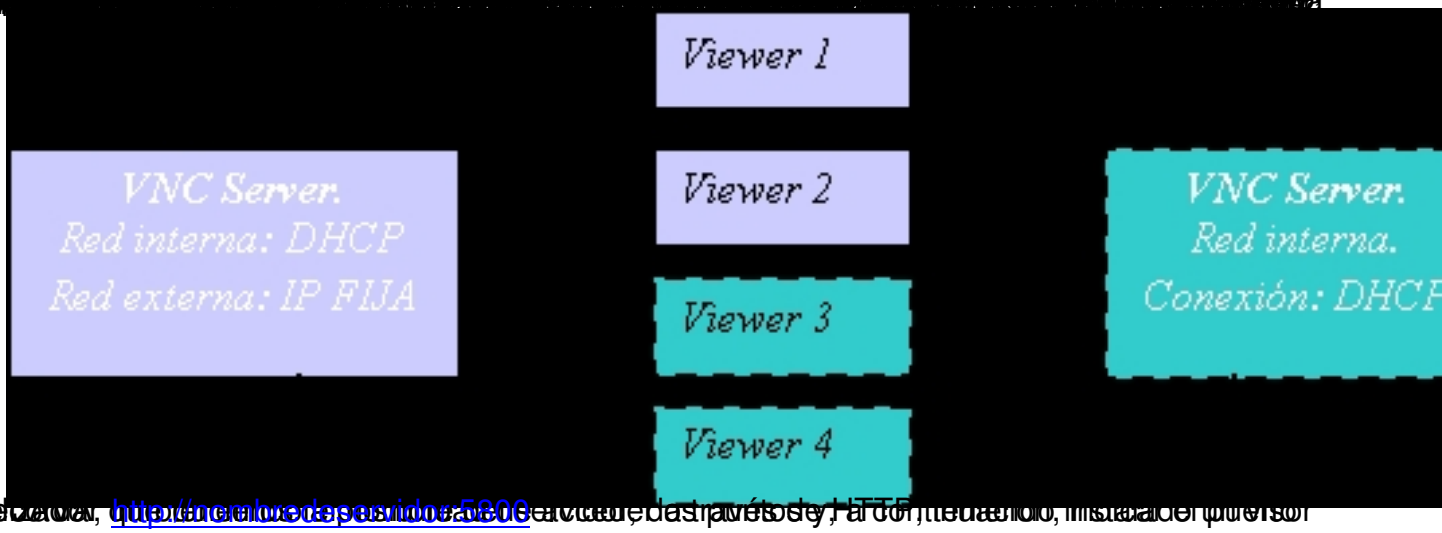

Bibliografia, http://www.cnice.mec.es/ [illegible]

En Gnu/Linux encontramos el programa gvncviewer. En la primera llamada tiene de