There are no translations available.
Un "Browser Helper Object" es una librería (DLL) que permite a los desarrolladores personalizar y controlar tu navegador...

Introducción.

Un "Browser Helper Object" es una librería (DLL) que permite a los desarrolladores personalizar y controlar tu navegador. Un BHO no es siempre visible aunque a veces se muestran como una barra de herramientas adicional (ej: Google toolbar). Es posible que sin saberlo tengamos instalados en nuestros equipos varios de estos BHO.

El peligro de estos objetos tiene dos orígenes distintos:

- Pueden estar desarrollados para obtener información privada de nuestro equipo o para cualquier otro proposito "malicioso".

- Pueden no tener un fin "negativo" pero estar mal programados y volver inestable nuestro sistema.

Con el fin de tener controlados estos BHO podemos instalarnos el software BHODemon que nos permitirá conocer y gestionar los BHO instalados en nuestro Equipo.

Características técnicas.

Autor: DefinitiveSolutions
Ultima Version: 1.0.0.3
Compatibilidad: Windows 9x, ME, NT 4.0, 2000, XP
Tamaño:2 MB
Estado: Freeware (gratis).

Instalación.

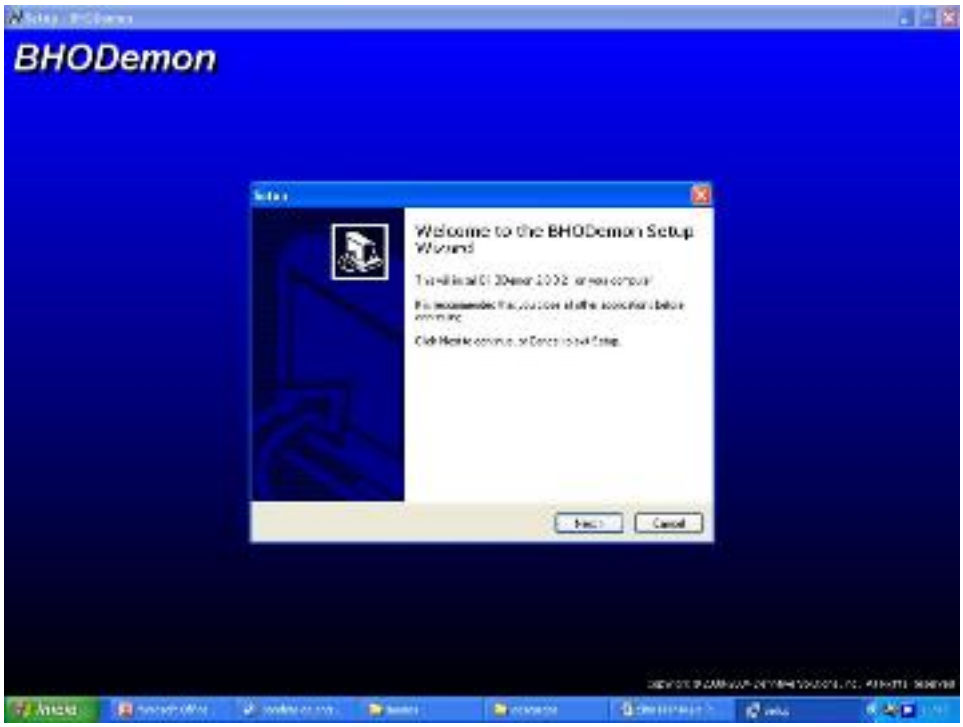

1. Lanzamos el ejecutable que hemos descargado. Nos sale una pantalla que nos avisa de que se va a instalar el software BHODemon.

?iEl contrato de licencia se nos muestra y nos pregunta si estamos de acuerdo. Pulsamos que

así. Seleccionamos el directorio donde queremos instalar el software. Podemos aceptar lo que el

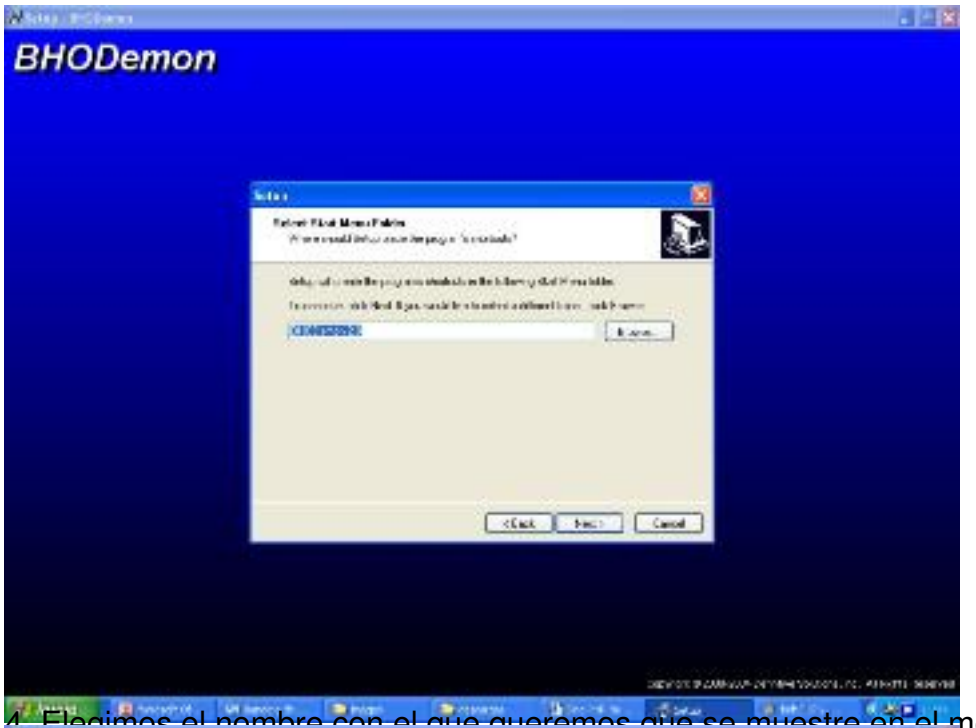

4. Elegimos el nombre con el que queremos que se muestre en el menu de inicio.

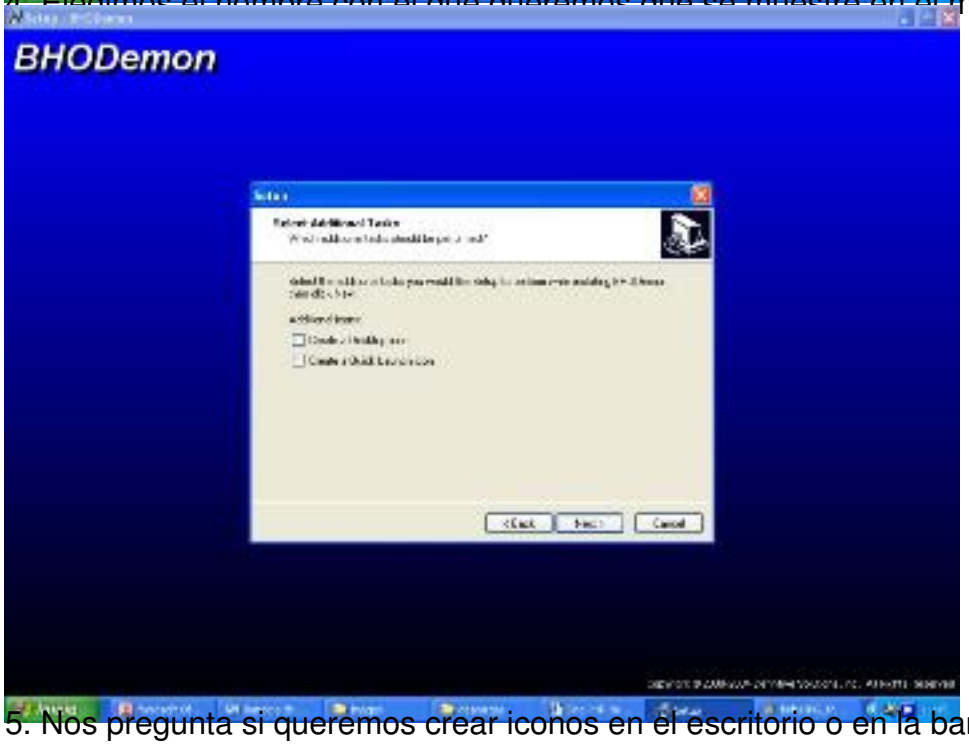

5. Nos pregunta si queremos crear iconos en el escritorio o en la barra de accesos directos.

6. Instalación pantalla nos muestra un resumen de los parametros que hemos introducido para

[illegible]

BHO Change Detected!
Change Detected!
BHODemon has detected a change to the Browser Helper Objects on your system! (This message will NOT display when you enable or disable a BHO using this program.)
Close

BHODemon 2.0.0.21
Here are the Browser Helper Objects that are currently installed on your system. Double-click them for more information.
Enabled? File Name Status ProgID Description
1 AcroIEHelper.ocx Benign AcroIEHelper.AcroIEHlprObj.1 AcroIEHelper Module
2 tfswshx.dll Benign tfswshx.dll - Hewlett-Packard/Veritas DLA software - M
3 wsbho2k0.dll Benign Ipswitch.WsftpBrowserHelper.1 wsbho2k0.dll - WS_FTP
4 GoogleToolbar2.dll Benign googletoolbar.dll, googletoolbar*.dll (* = number), goo

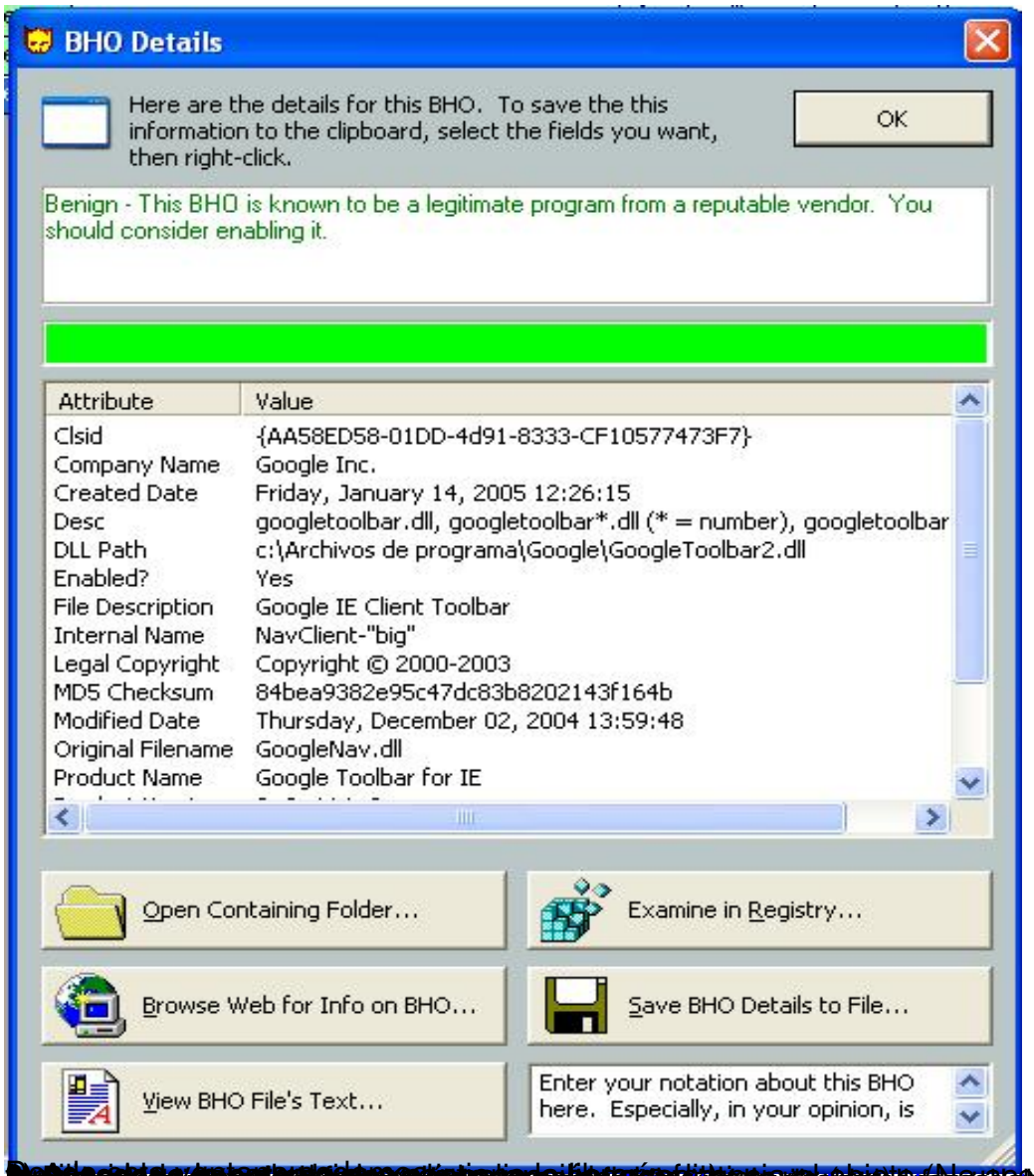

http://www.majorgeeks.com/download5.html