There are no translations available.

Máscaras

Son unas herramientas básicas y potentes, en realidad son selecciones. Las máscaras nos servirán para crear y corregir selecciones.

Vamos a ver como podemos utilizar las máscaras con distintas herramientas, filtros y gradientes en GIMP, son complementarias a las selecciones, además se pueden almacenar y utilizar más de una vez y las selecciones no, cuando creamos otra la anterior desaparece.

Al tener seleccionada una zona en la imagen, si queremos aplicar alguna acción sobre otros píxeles a los seleccionados no lo podremos hacer, es decir, una selección activa limita las acciones sobre sus píxeles.

Estos problemas quedan eliminados con las máscaras ya que podremos convertir selecciones en máscaras y máscaras en selecciones.

Tipos de Máscaras

Existen dos tipos diferentes de Máscaras:

Máscaras de Canal (Las Máscaras de Canal se pueden aplicar a cualquier capa de la imagen).

Máscaras de Capa (La Máscara de Capa se asocia a una sola capa y es totalmente independiente de las demás máscaras de capa).

Máscara de Canal

En la ventana de *Canales, Capas y Caminos*, presionamos en la pestaña de *Canales* para

abrir su *D*
iálogo
, y como vimos en el Capítulo 2 podemos observar:

En la parte inferior los botones del cuadro de diálogo de *Canales* de izquierda a derecha son:

Nuevo Canal añade un canal *Eleva Canal* cambia la posición del canal relación con el superior
Hundir Canal cambia la posición del canal en relación con el inferior

Duplicar Canal duplica el canal que tengamos seleccionado (activo)
Canal a selección crea una selección en la ventana de la imagen que corresponde a la máscara activa en el cuadro diálogo de canales.
Borrar Canal elimina el Canal activo

En la parte central las tiras horizontales donde encontramos los canales con sus tres entradas, rojo, verde y azul, las demás tiras horizontales que aparezcan serán Máscaras de Canal.

En todas ellas aparece una pequeña ventana (Thumbnail) a la izquierda con el contenido de la imagen.

En las tiras de Máscara de Canal, la ventana (Thumbnail) a la izquierda exhibe una imagen del contenido de la máscara y más a la izquierda encontramos el ojo de visibilidad y a la derecha está el área del título que posemos cambiar presionando sobre el mismo con el botón izquierdo del ratón apareciendo la ventana de *Editar atributos de capa* o presionando con el botón derecho del ratón, y en el menú contextual ir a
Editar atributos de capa.

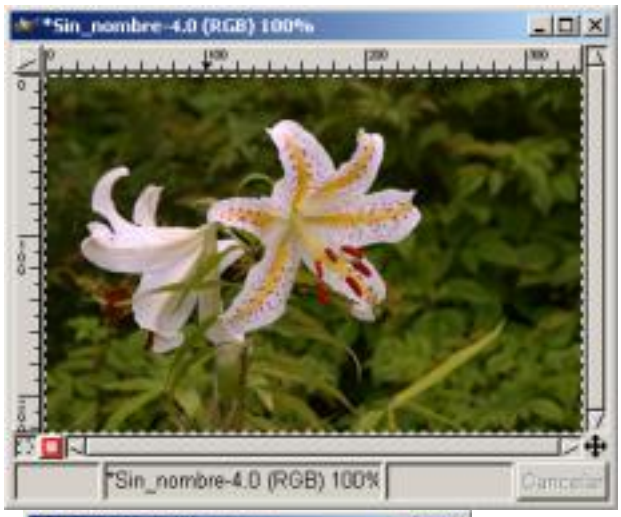
*Sin_nombre-4.0 (RGB) 100%
*Sin_nombre-4.0 (RGB) 100%
Cancelar

Capas, canales y caminos
Imagen:
Sin_nombre-1
Auto
Capas
Canales
Caminos
Rojo
Verde
Azul
Cerrar

*Sin_nombre-15.0 (RGB) 100%
*Sin_nombre-15.0
Cancelar

2- ***Imagen seleccionada*** y ***Diálogo de Capas***. Con el menú contextual vamos a ***Seleccionar / Guardar en canal***. Después de haber hecho esto, ***Imagen*** y ***Diálogo de Capas*** quedan como sigue después de haber hecho las modificaciones

Imagen **Diálogo de Canales**

Imagen final

Máscara de Capa

En la ventana de *Canales, Capas y Caminos*, presionamos en la pestaña de *Capas* para abrir su *Diálogo*, y como vimos en el Capítulo 2 podemos observar:

En la parte inferior los botones del cuadro de diálogo de *Capas* de izquierda a derecha son:

Nueva Capa añade una capa en blanco, siempre lo hace sobre la capa seleccionada.

Elevar Capa cambia la posición de capa en relación con la superior

Hundir Capa cambia la posición de capa en relación con la inferior

Duplicar Capa duplica la capa que tengamos seleccionada (activa) añade la Capa sobre la activa

Anclar Capa fija la capa flotante a la Capa o máscara activa.

Borrar Capa elimina la Capa activa.

En la parte central las tiras horizontales donde encontramos las capas las máscaras aparecerán en un principio asociada a la *Capa* con una pequeña ventana a la izquierda del nombre de Capa

En todas ellas aparece una pequeña ventana (Thumbnail) a la izquierda con el contenido de la imagen.

Podremos corregir cualquier zona de la Capa ya que al trabajar con una máscara de capa podremos borrar o aplicar los cambios una vez vistos en la imagen. Las máscaras de capa también nos permiten crear distintos efectos.

Veamos un ejemplo de *Máscara de Capa* donde intentaremos que el resultado sea que se vea únicamente la flor, que el fondo desaparezca:

Este ejemplo sólo tiene una capa *?Fondo?*, pero no quiere decir que el mismo no sea válido para imágenes con múltiples capas, la diferencia estribará, que los pasos que a continuación vamos a desarrollar deberán de ser efectuados siempre sobre la misma capa, la que uno libremente elija.

1. Cargamos la imagen de la flor, GIMP transforma las imágenes a RGB.

2. Abrimos el Diálogo de *Capas, Canales y Caminos*

3. Vamos a *Capas,* y vemos, en este caso, que sólo existe la capa de *Fondo*.

Canal rojo visible ***Diálogo de Canales***

4. Al ser una imagen RGB, los *Canales* serán tres (rojo, verde, azul) así que cada píxel tendrá un valor por separado para color, si en los *Canales* activamos cada vez uno y hacemos invisibles el resto vemos en el *Lienzo*, como sólo aparecen los píxeles del color determinado.

5. Activamos la visibilidad de todos los Canales (?ojos?) y volviendo al Diálogo de *Capas* abrimos el *Menú contextual*, nos situamos sobre la *Capa Fondo* la activamos ypresionando con el botón derecho del ratón vamos a *Añadir canal alfa*.

6. Presionando de nuevo sobre la *Capa Fondo* con el botón derecho del ratón vamos a *Añadir máscara de capa*
, y nos parecerá la ventana de
Opciones de añadir
, elegimos
Blanco (Opacidad total).

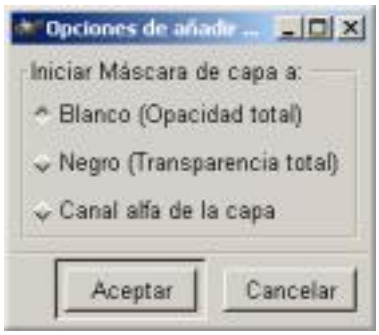

Opciones de añadir

7. Ahora vemos en la ventana de *Diálogo de Capas* como nos aparece una pequeña imagen en blanco, esta es la imagen de la
Máscara de Capa
que hemos creado, activamos la Capa
?Fondo?
de la máscara.

Imagen ***Diálogo de Canales***

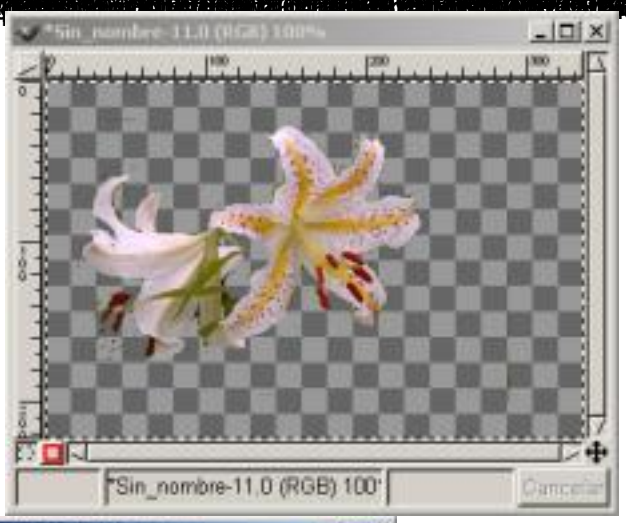

Imagen final ***Diálogo de Canales***

10. Ahora aplicamos Máscara de Capa y el efecto está finalizado

Combinar Canales

En una imagen donde deseemos seleccionar zonas amplias y no adyacentes, podemos utilizar

las máscaras de Canal por su particularidad de poder sumar, restar o realizar intersecciones de las selecciones.

Cada una de las selecciones las guardamos en una máscara de Canal y posteriormente podemos sumarlas, restarlas o realizar intersecciones con ellas.

Veamos un ejemplo de Añadir Canal a selección:

1. Primero elegimos una imagen, y abrimos el Diálogo *Capas, Canales y Caminos*

2. Hacemos una primera selección, y situándonos sobre la imagen con el menú contextual vamos a *Seleccionar/ Guardar en canal*, ya tenemos nuestra primera *Máscara de selección Copia* .

3. Hacemos una segunda selección, y situándonos sobre la imagen con el menú contextual vamos a *Seleccionar/ Guardar en canal*, ya tenemos nuestra segunda *Máscara de selección Copia#2*
.

4. Activamos *Máscara de selección Copia* y pulsamos sobre el botón *Canal a selección* de la ventana de Diálogo de canales (botón con circulo punteado)

5. Activamos *Máscara de selección Copia#2* y pulsamos sobre el botón *Canal a selección* de la ventana de Diálogo de canales (botón con circulo punteado)

6. Posteriormente activamos *Máscara de selección Copia* y situándonos sobre el canal activo con el botón derecho del ratón vamos a
Añadir a selección

7. Activamos *Máscara de selección Copia#2* y situándonos sobre el canal activo con el botón derecho del ratón vamos a *Añadir a selección.*

Canal suma ***Selecciones sumadas***

8. Una vez que tenemos las dos selecciones activas en *Lienzo* vamos a *Seleccionar/*

Guardar en canal ,
ya tenemos nuestra Máscara suma de las dos anteriores a la que llamamos Copia + Copia#2.

También podremos *Sustraer de selección* o *Interseccionar con selección* situándonos sobre el canal activo con el botón derecho del ratón.

Aplicando Herramientas a las Máscaras

Vamos ahora a pintar con la Pincel con el color que tenemos en primer plano sobre ambas letras, para ello con la Copia + Copia#2 activa, nos vamos a diálogo Capas, y activando la única Capa que tenemos (*Fondo*), pintamos libremente sobre las dos letras ?I? ?M?, y vemos el resultado. Fácil y práctico, las posibilidades que tenemos para retocar a nuestro gusto las imágenes aumentan con las máscaras. La flexibilidad de estas herramientas nos permite realizar acciones sobre las Máscaras que con las herramientas de selección no nos serían posibles.

Capa Fondo **Aplicado Color** máscaras son complementarias a las herramientas
Situa GIMP y con ella activa *vamos a Editar/ Pegar*

Máscara de Capa – Avión sobre GIMP

Haga clic con el botón derecho del ratón sobre la Capa activa al menú contextual *Añadir*

*Sin_nombre-10.0 (RGB) 100%
G I M P
VERSION 1.2
217, 308
Gradiente: 211, 291
Cancelar

*Sin_nombre-10.0 (RGB) 100%
G I M P
VERSION 1.2
*Sin_nombre-10.0 (RGE
Cancelar

Avión sobre las letras. Ahora hacemos más transparente la capa con el fin de poder ver a través de ella, en este caso, el fondo. Para ello, seleccionamos la capa y pulsamos en el botón de opacidad, y ponemos las capas de avión que estarán encima de las letras.

V. Máscara de Capa con actividad en letras y planeta. el efecto. Tenemos las letras (I, canal. siempre tener abierta los Diálogos de *Capas*,

Canales. **Nuevo canal**. el Diálogo de *Canales*, abrimos un nuevo

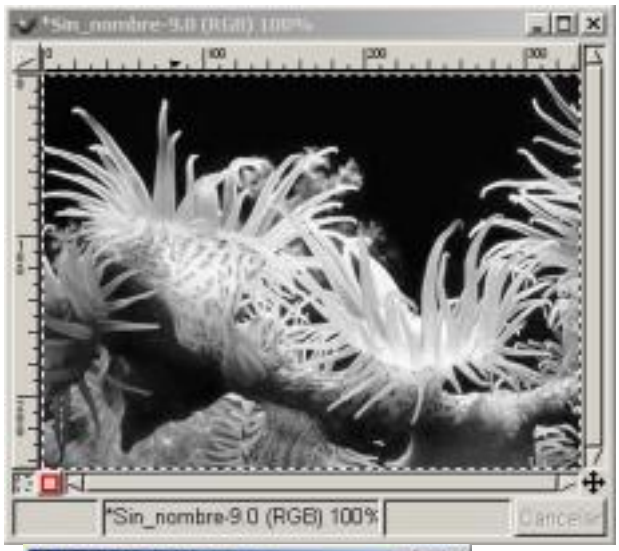

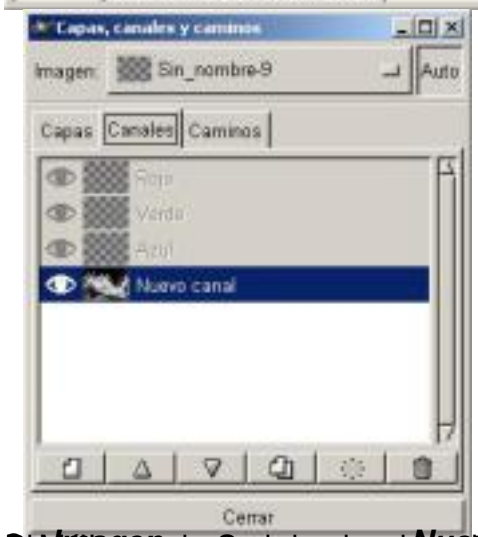

Nuevo canal Activo

5. ***Umbral*** con *Canales y caminos*. Pulsamos el botón de *Canal a selección* (botón

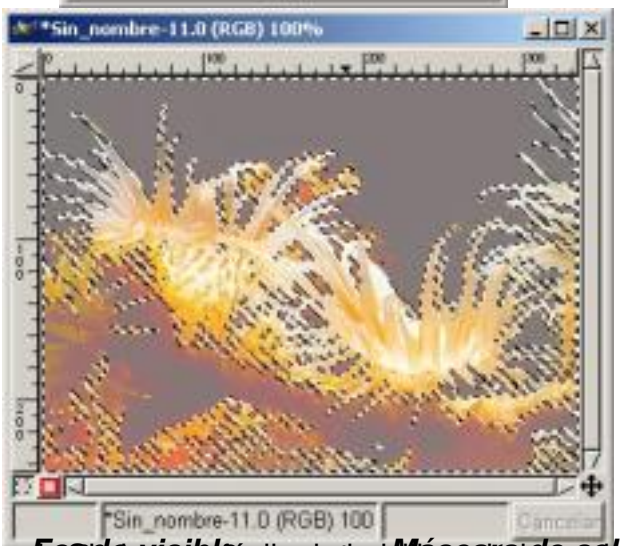

Imagen binaria a partir de la máscara, pulsando sobre las áreas de *Máscara de selección*. Pulsamos sobre estas regiones del *Fondo visible* para opacarlas. Vamos a *Imagen / Modo / Descomponer* y se nos abre el Diálogo de

Imagen/Modo/Descomponer

Genera automáticamente tres ventanas con los tres colores Rojo,

Descomponer (Rojo) ***Descomponer (Verde)*** ***Descomponer (Azul)***

Utilizando Máscaras para mejorar las selecciones

Las máscaras son unos elementos básicos para la corrección de selecciones, su uso es obligado cuando debamos de realizar más de una selección en una imagen, ya que tienen la particularidad que se pueden guardar.

Dependiendo del tipo de selección que tengamos y sobre todo del tipo de herramienta con la que esté realizada, veremos que existen pequeños defectos, en la selección, que a la hora de combinar con otras imágenes, nos provocan una serie de problemas que, utilizando las máscaras, intentaremos paliar.

Ya dijimos que con las máscaras se pueden mejorar las selecciones, vamos a ver un par de ejemplos de cómo utilizarlas:

Utilizando Máscara de Canal . Utilizando Máscara Rápida

Utilizando Máscara de Canal:

1.□□□□□□Escogemos una imagen, y realizamos una selección, en nuestro caso con la

herramienta de Selección Bèzier. Recordar tener abierto el diálogo de Capas, Canales y Caminos
.

Capa Fondo ***Selección en la imagen***

2.□□□□□□Situándonos sobre la imagen con al menú contextual vamos a Seleccionar/ Guardar en canal , de esta forma convertimos la selección en una máscara de canal.

Capas, Canales y Caminos. Máscara de selección Copia

Para Editar los atributos de la máscara de selección Copia y su visibilidad, presionamos dos veces el ojo. Editar

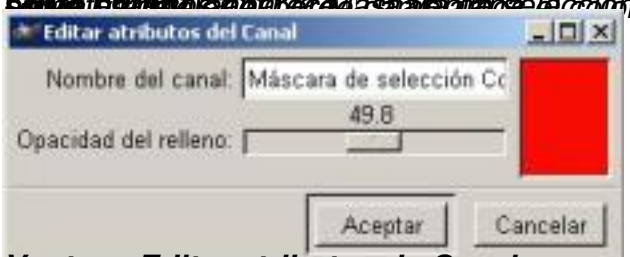

Ventana Editar atributos de Canal. Nos aparecerá la ventana mostrada en la figura. Podemos cambiar el color de la máscara con este Opciones de menú

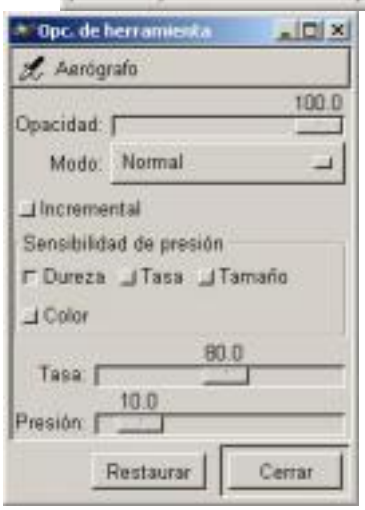

5. **Aplicando la Luna a la Máscara de Aerógrafo**

Resultado final

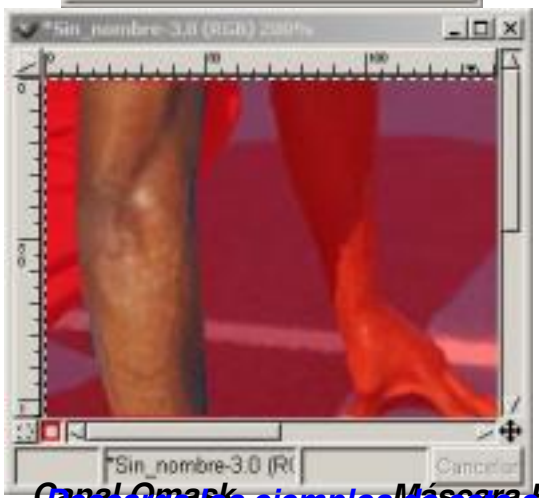

Canal Qmask **Máscara Rápida**

[Descarga los ejemplos de este capítulo.](#)