There are no translations available.
EdiLIM es un editor de libros LIM (Libros Interactivos Multimedia) para la creación de materiales educativos en entornos Microsoft Windows.

Edilim (v1.0)

EdiLIM es un editor de libros LIM (Libros Interactivos Multimedia) para la **creación de materiales educativos**
en entornos Microsoft Windows. Es una
herramienta de autor
que permite desarrollar actividades para distintas materias (matemáticas, lengua, idiomas, ciencias .) y adecuar los contenidos al nivel que se desee.

Se presenta como un programa ejecutable de pequeño tamaño que **no precisa instalación**.
Se puede descargar de:

http://www.educalim.com/cdescargas.htm

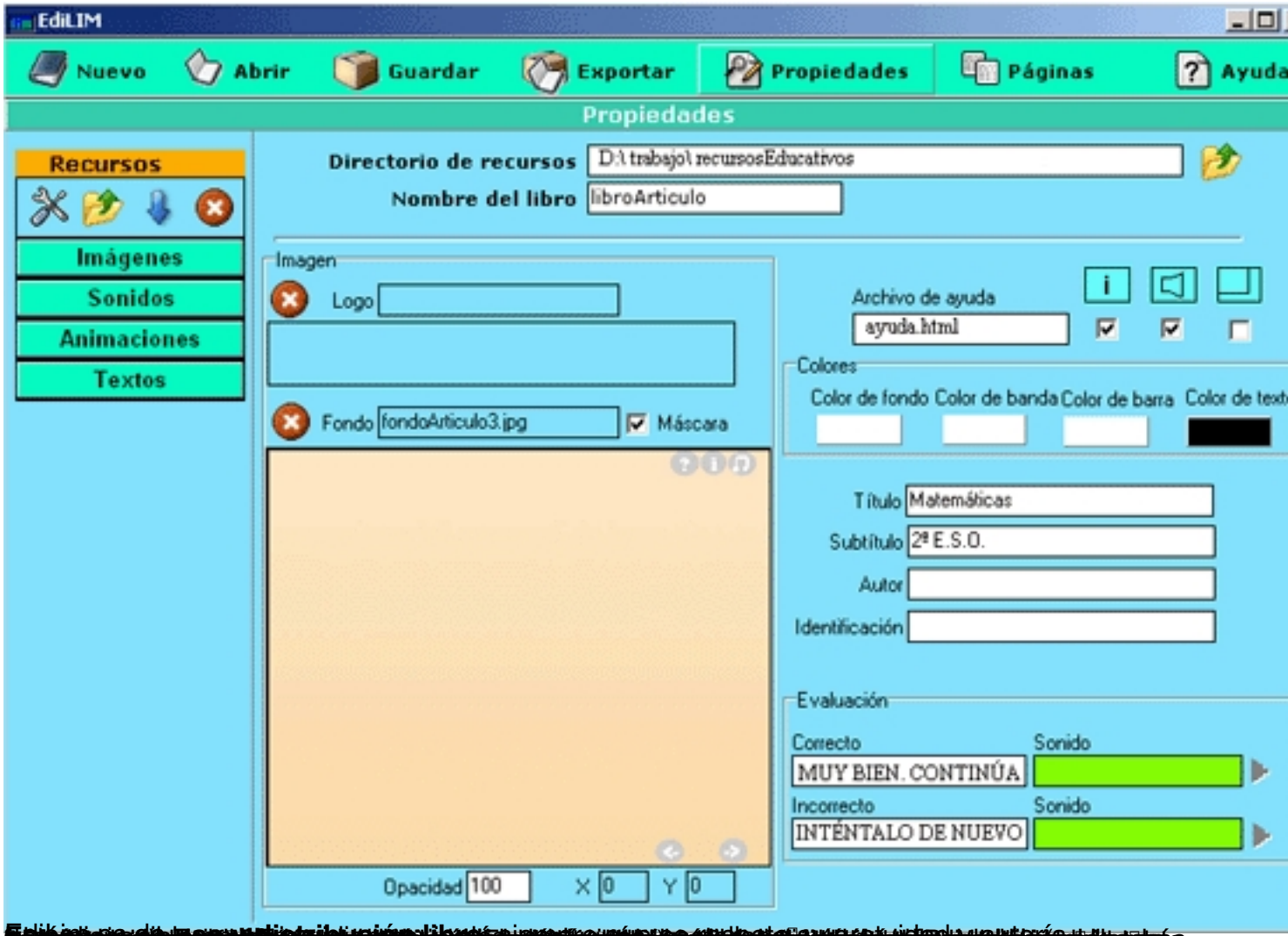
EdiLIM
Nuevo
Abrir
Guardar
Exportar
Propiedades
Páginas
Ayuda
Propiedades
Recursos
Imágenes
Sonidos
Animaciones
Textos
Directorio de recursos
D:\trabajo\recursosEducativos
Nombre del libro
libroArticulo
Imagen
Logo
Fondo
fondoArticulo3.jpg
Máscara
Opacidad
100
X
0
Y
0
Archivo de ayuda
ayuda.html
Colores
Color de fondo
Color de banda
Color de barra
Título
Matemáticas
Subtítulo
2º E.S.O.
Autor
Identificación
Evaluación
Correcto
Sonido
MUY BIEN. CONTINÚA
Incorrecto
Sonido
INTÉNTALO DE NUEVO

Matemáticas
2º E.S.O.
POLIEDROS REGULARES
Busca estas palabras
Poliedro cuyas caras son 4 triángulos
Poliedro cuyas caras son 8 triángulos
Poliedro cuyas caras son 20 triángulos
Poliedro cuyas caras son 4 cuadrados
z x z z n g i g o f
u t p e a e c ñ c n
g e o m v m o e t s
o t e p ñ l s n a w
q r w z c v a ñ e f
o a m g o d e k d k
r e r g i m d n r c
e d b z ñ h r k o p
e r t b z e o b a p
u o ñ c d k c u b o
MUY BIEN. CONTINÚA
1

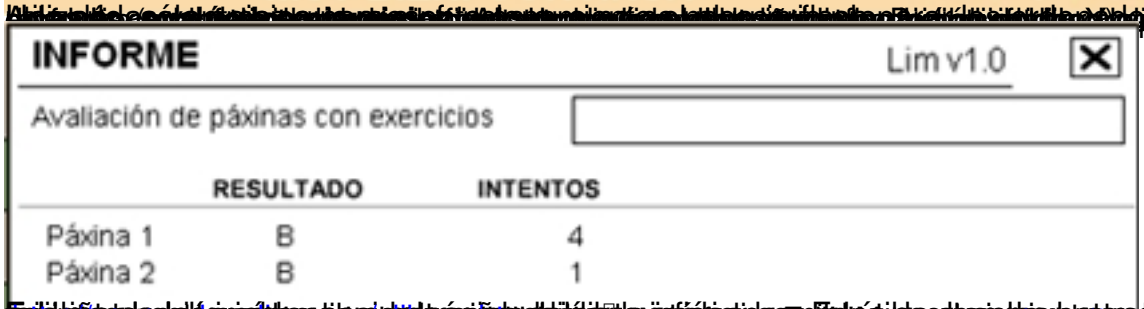
INFORME
Lim v1.0
Avaliación de páxinas con exercicios
RESULTADO
INTENTOS
Páxina 1 B 4
Páxina 2 B 1