

## HOJA DE TRABAJO nº 10. Actividad de evaluación

Descarga el archivo [carpintero.ggb](#) y sobre él trabaja lo que se pide.

Este es el croquis de un carpintero. Construye sobre él, o debajo, uno igual en el que aparezcan las medidas que faltan en el croquis. El único punto fijo tiene que ser el indicado, el azul.

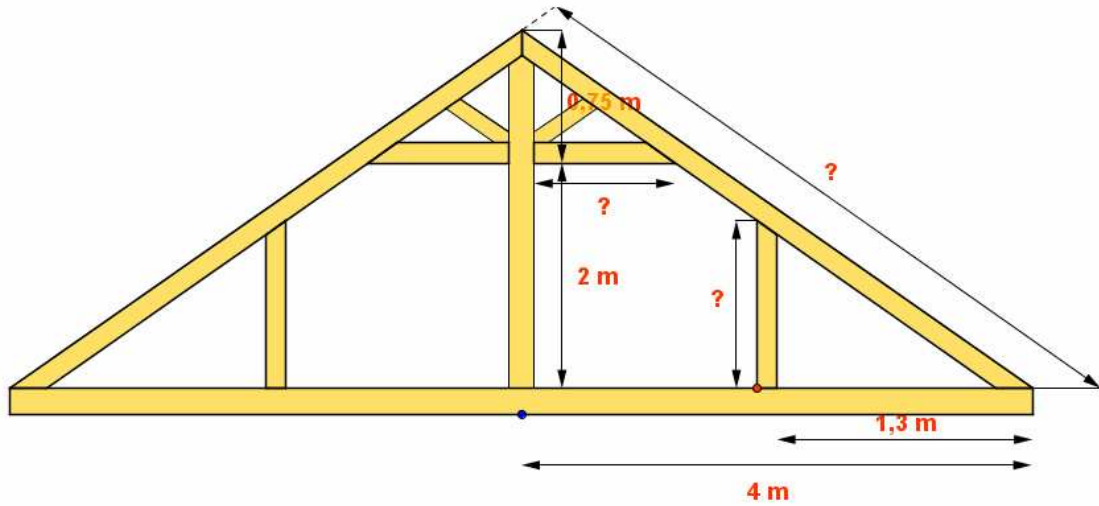

Guárdalo con el nombre [h10carpintero.ggb](#) y lo envías por email.