Francisco Muñoz de la Peña-k idatzia
Astelehena, 2013(e)ko urtarrila(r)en 28-(e)an 11:36etan

¿Qué es?

Es de libro es un concurso de trabajos originales de **investigación**, desarrollados por estudiantes, sobre un tema de su interés. Los trabajos se podrán presentar únicamente en formato **blog** en cualquiera de las lenguas oficiales de España.

¿Cómo puedo participar?

1. Forma un equipo investigador (entre dos y cuatro alumnos, coordinados por un profesor).

2. Inscríbelo . Tienes hasta el 18 de marzo del 2013.

3. Haced un buen trabajo de investigación (buscando buenos temas, usando documentos variados, haciendo entrevistas, experimentando...).

Desde esta página nos podemos descargar valiosos materiales de gran ayuda para llevar a cabo vuestro trabajo de investigación, una Gúisa para los docentes de ESO y Bachillerato y hojas de trabajo para los alumnos.

Francisco Muñoz de la Peña-k idatzia
Astelehena, 2013(e)ko urtarrila(r)en 28-(e)an 11:36etan

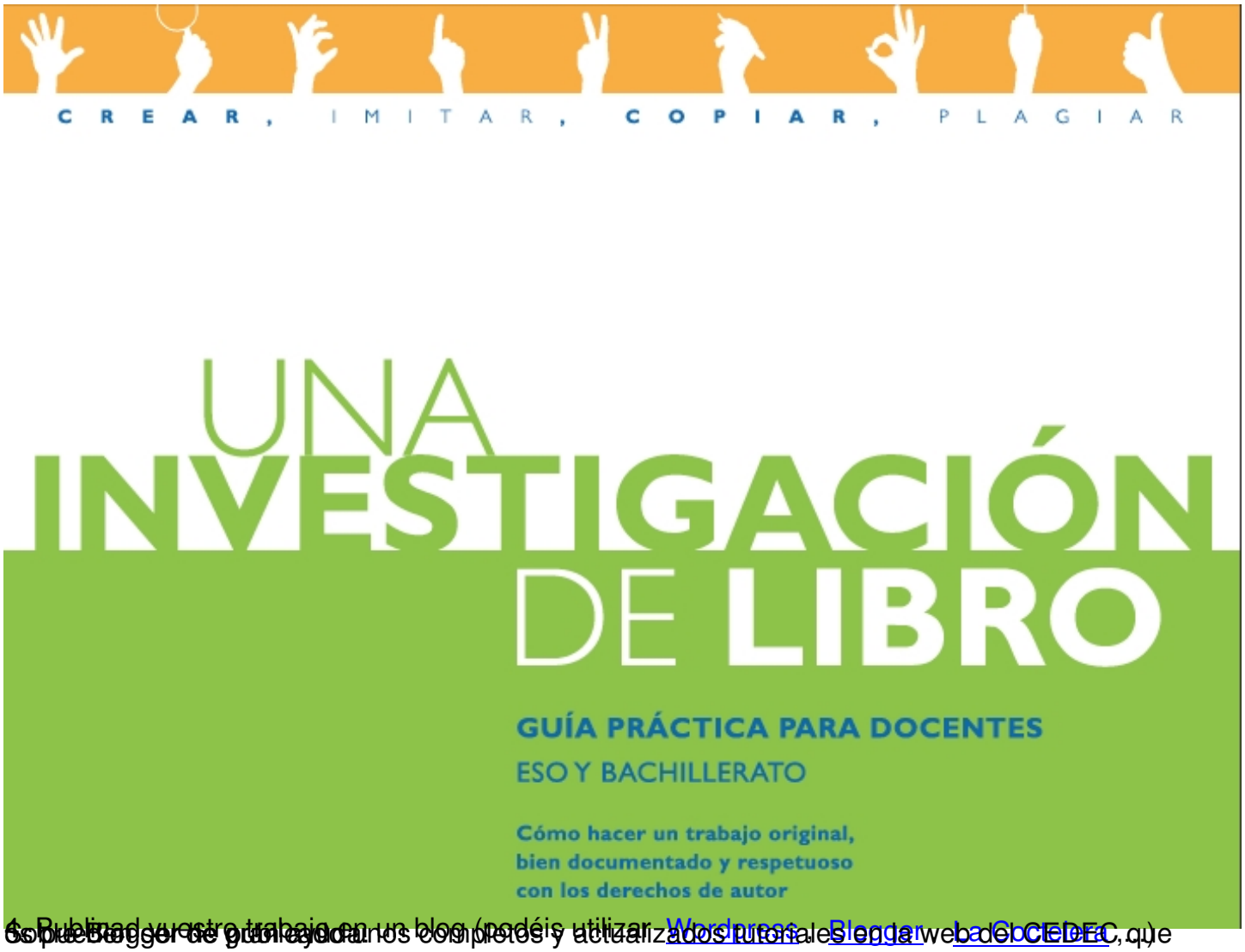

4- Publicad vuestro trabajo en un blog (podéis utilizar Wordpress, Blogger, la Google, ...) espacios de gratuitos completos y actualizados tutoriales en la web del CEDEC, que

Francisco Muñoz de la Peña-k idatzia
Astelehena, 2013(e)ko urtarrila(r)en 28-(e)an 11:36etan

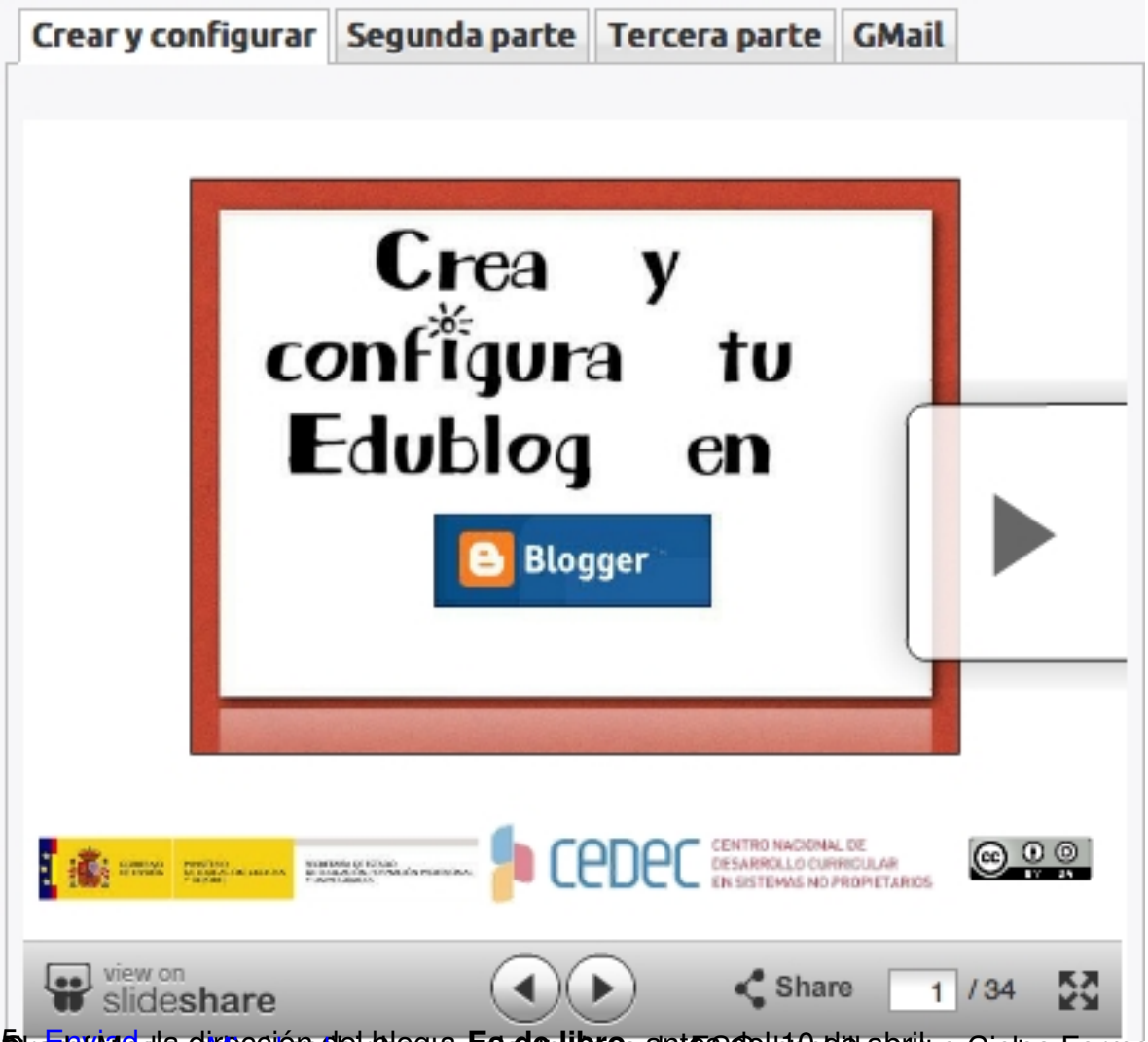

Enviad la dirección del blogs a **Es de libro** antes del 10 de abril a Ciclos Formativos de Grado Medio y Grado Superior de Creadores de Es de libro. Mira los trabajos de otras áreas clasificados por materias

PARA ESTUDIANTES | PARA PROFESORES | EL CONCURSO

Tu misión | Concursa | Paso a paso | Creadores | Ayuda

Creadores

Aquí podrás encontrar todos los trabajos premiados y finalistas de las cuatro primeras ediciones del concurso. ¿Te apetece verlos?

POR MATERIAS

- Ciencias (76)
- Filosofía (9)
- Historia/Sociales (48)
- Lengua y literatura (23)
- Matemáticas (15)
- Música (3)
- Tecnología (10)
- Otros (16)

POR AUTORES/AS

Nivel educativo Todos

Ver resultados