El IES Las Aguas de Sevilla se ha vuelto a hermanar un año más con el colegio Collège Martin Luther King-Liffré-France
(
vídeo en france 5
), para desarrollar un nuevo proyecto
“Experiments without frontiers!”
para el nuevo curso escolar 2009-2010.

En este caso contamos con dos nuevos socios, “Miron Costin” Technical College-Roman-Romania y MSGO De Moerbei-Moerbeke-Waas-Belgium. En esta ocasión nos vamos a atrever a experimentar con la asignatura de matemáticas, pero también con las asignaturas de Física, Química y Biología. La descripción del proyecto es: “*Usando el Inglés como lengua de comunicación y combinando algunas asignaturas, deseamos dar a nuestros alumnos la oportunidad de comunicarse con otros jóvenes europeos y animarlos a ser creativos usando diferentes actividades online, animarlos a ser creativos realizando experimentos, a su vez deben responder a las actividades propuestas por los alumnos socio*
.” Esperamos nos vaya tan bien como en los proyectos anteriores.

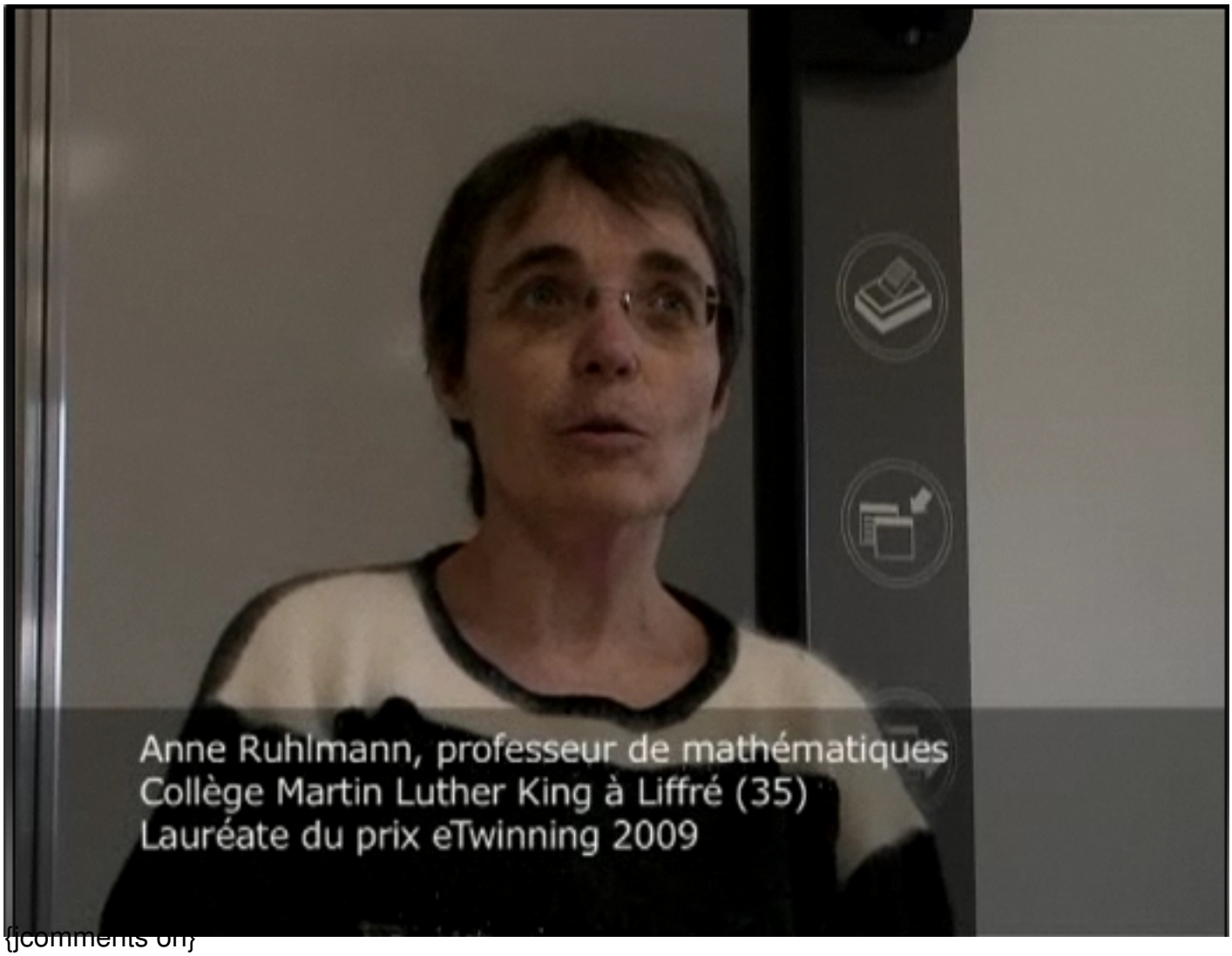

{jcomments off}