Organizado por la Asociación Nacional de Químicos de España (ANQUE), el pasado mes de marzo se convocó la segunda edición del concurso Menudo Elemento, que tiene el objetivo de provocar un encuentro divertido entre la Química y los jóvenes, una experiencia que mezcle las cosas que les gustan con la Química.

Como en la edición anterior, el concurso ha utilizado las principales redes sociales. Mediante una aplicación en Facebook los alumnos han podido participar subiendo los vídeos, votando por los que más les han gustado y compartirlos con sus amigos. Estos vídeos han quedado almacenados en un canal de Youtube . Y gracias a Twitter , todas las personas interesadas en el concurso han estado al tanto de las novedades.

Hoy se han dado a conocer los tres ganadores de entre las dos categorías: dos en la categoría de alumnos y uno en la categoría de profesores. Cada uno de ellos recibe como premio un iPad con Wi-Fi 16 GB (3ª generación).

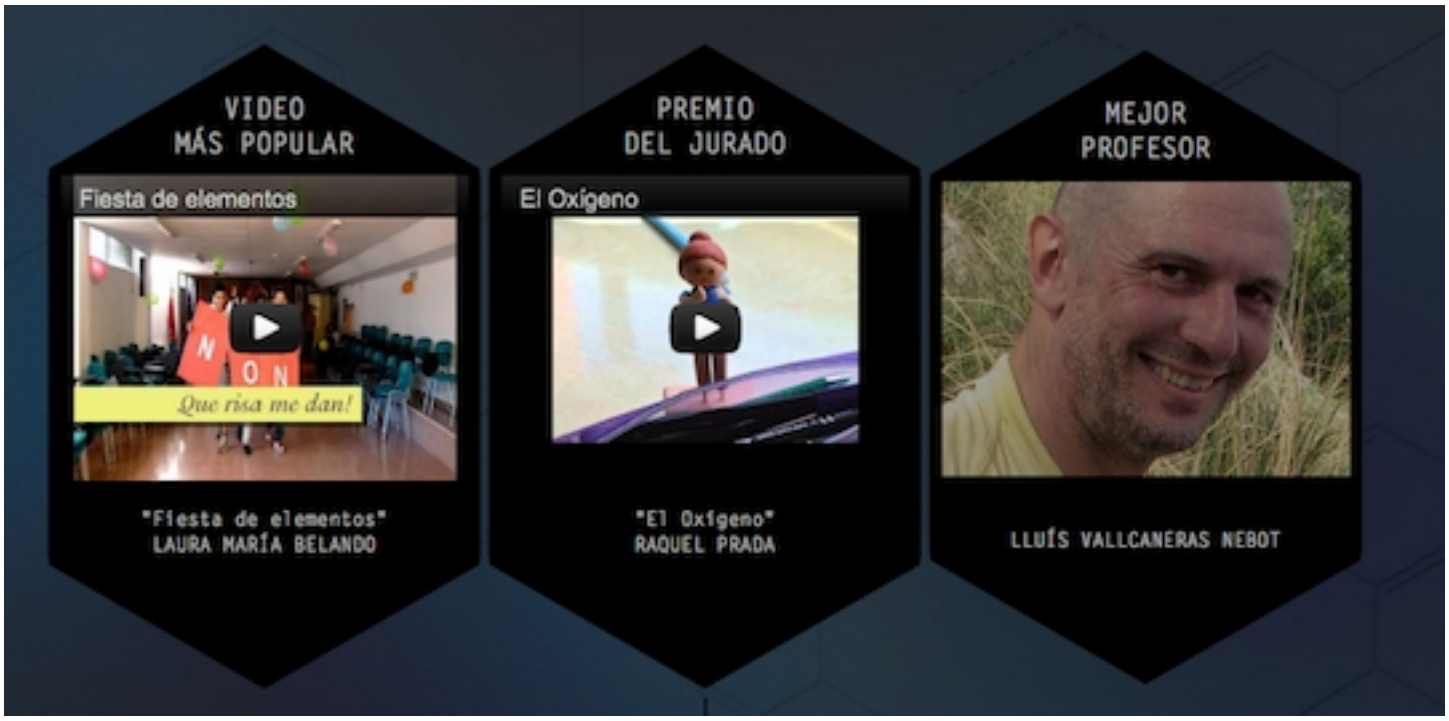

Para que un vídeo haya sido tenido en cuenta ha sido necesario que se ajuste a los siguientes requisitos:

- Ser original
- Ser artístico y creativo.
- Estar relacionado con algún concepto del campo de estudio de la química.
- Tener una duración máxima de 90 segundos.

Tenemos acceso a todos los vídeos presentados (164) en su Canal de Youtube :

Un canal de indudable valor didáctico y fuente de inspiración para llevar a cabo proyectos similares de difusión de la ciencia en vuestro centro educativo.

También recomendamos visitar los vídeos presentado a la primera edición del concurso ,
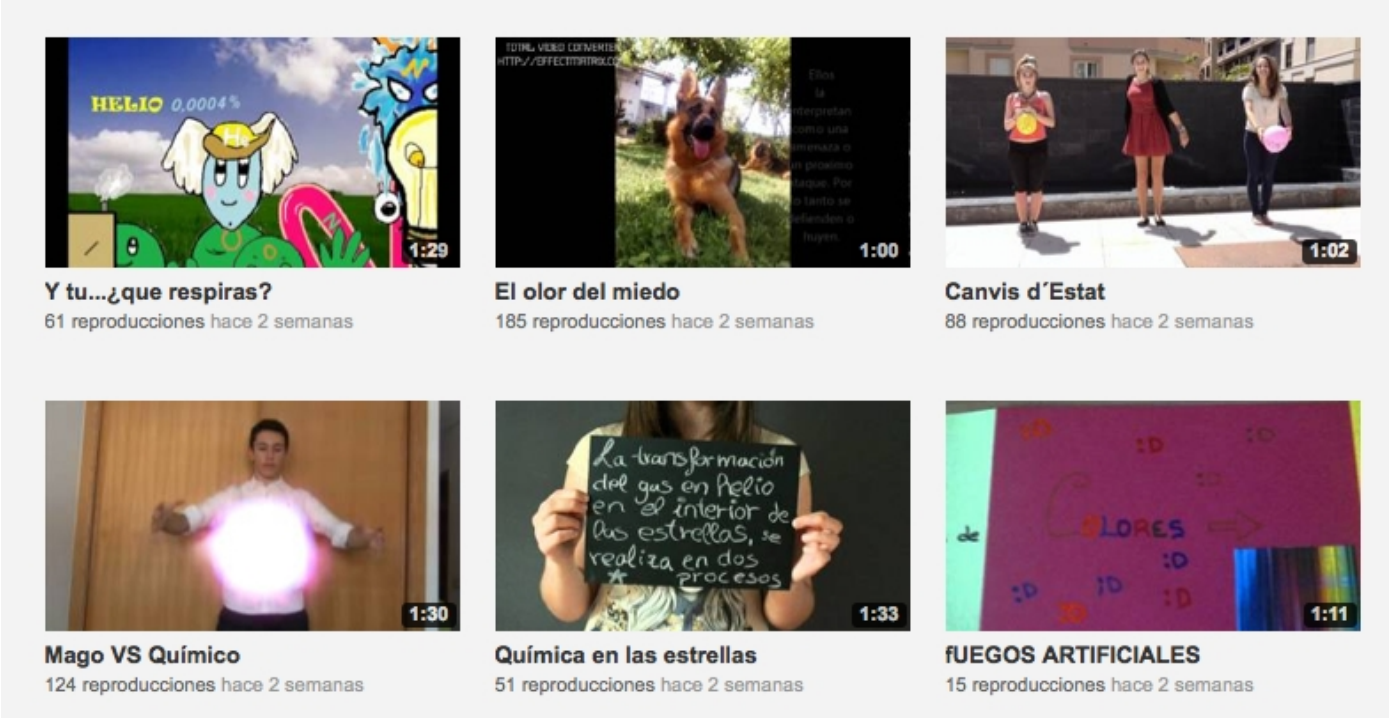
títulos tan sugerentes como: La formulación amorosa, Química de las estrellas, Química con humor, Fórmula rapeando, Radio Física FM y muchos más que harán las delicias de tus alumnos cuando los proyectes en la pizarra digital.